Clipping
Presència als mitjans

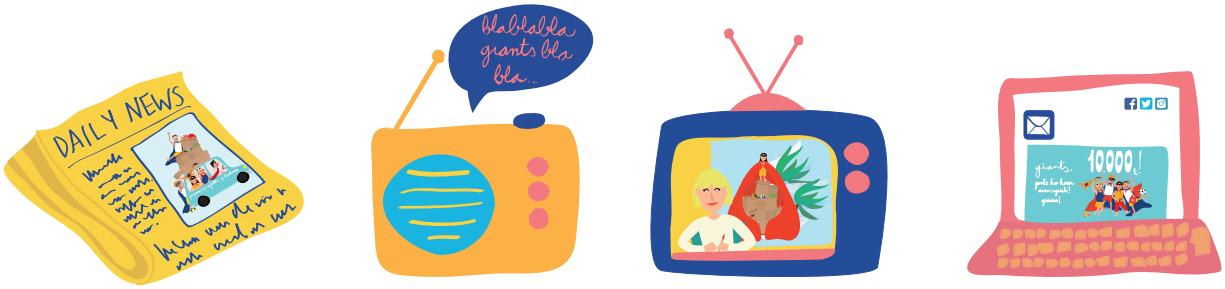

Àlex Dilmé
Ignasi Vegas
Àngela Àmer
Sara Ollé

Març 2015

Premsa / *Prensa*

19/02/2015
Notícia online al **Diari de Tarragona**
http://www.diaridetarragona.com/reus/37804/ver-a-los-ninos-felices-vale-la-pena

'Ver a los niños felices vale la pena'

La ONG Giants repartió 10.000 juguetes a los chiquillos de las zonas más devastadas de Filipinas por el paso del tifón Haiyan. La tarraconense Sara Ollé es una de las impulsoras de esta iniciativa

Algunos de los niños filipinos en el momento de recibir los juguetes. Foto: Cedida

Elisabet Soler (http://www.diaridetarragona.com/buscador.php?id_redactor=924)

Publicado: 21:27 - 18/02/2015

El proyecto Giants entregó la pasada semana un total de 10.000 juguetes a 2.000 niños filipinos víctimas del tifón Haiyan. Los juguetes están relacionados con profesiones para que los niños reflexionen sobre qué quieren ser de mayores. Éstos se repartieron en siete escuelas y un orfanato de Filipinas con la ayuda de las ONG Philippines Toy Library y Streetlight, además de más de veinticinco voluntarios locales. Los actos de entrega de los juguetes contaron con la presencia del gobernador de la región de Leyte y los alcaldes de Tacloban y Dulag. La financiación del proyecto se hizo mediante un micro mecenazgo con el que obtuvieron 10.000 euros en sesenta días gracias a las micro donaciones de los ciudadanos y a las aportaciones de entidades tanto públicas como privadas.

La iniciativa fue impulsada el pasado 2014 por cuatro jóvenes, entre los que figura la tarraconense Sara Ollé. «Estamos constituidos como una ONG, pero realmente Giants es un proyecto a nivel personal que hemos hecho para desarrollar nuestra faceta social», expresa la joven emprendedora. Todo empezó cuando Ignasi Vegas, uno de los impulsores, fue a trabajar a Manila una temporada. Durante su estancia, el tifón Haiyan asoló el país provocando un gran desastre natural. Ollé explica que hacía tiempo que el grupo de jóvenes pensaba en emprender un proyecto de estas características: «Queríamos ayudar a alguien y esto fue una señal».

La tarraconense asegura que, aunque haya conocimiento de causa, aún queda mucho por hacer en las zonas más afectadas de Filipinas. «No podíamos hacer un trabajo tan osado como el que hacen las grandes organizaciones, pero queríamos aportar ilusión y felicidad a los niños, que es una cosa que en estas situaciones queda en segundo término», afirma la integrante de la ONG.

'Un futuro por delante'

Los juguetes que la organización repartió entre los niños filipinos están relacionados con profesiones comunes, como por ejemplo médico, piloto o profesor. Los impulsores de la iniciativa querían que los niños empezaran a reflexionar sobre a qué les gustaría dedicarse de mayores: «A muchos de nosotros este sentimiento nos vino provocado por un juguete que teníamos de pequeños y queríamos dar esta oportunidad a los niños –afirma Ollé–, tienen que pensar que tienen un futuro por delante y que pueden ser lo que ellos quieran».

19/02/2015
Notícia al **Diari de Tarragona**
http://www.diaridetarragona.com/reus/37804/ver-a-los-ninos-felices-vale-la-pena

Format paper

...ciación del proyecto se obtuvo mediante un micromecenazgo que recaudó 10.000 euros

'Ver a los niños felices vale la pena'

La ONG Giants repartió 10.000 juguetes a los chiquillos de las zonas más devastadas de Filipinas por el paso del tifón Haiyan. La tarraconense Sara Ollé es una de las impulsoras de esta iniciativa

ELISABET SOLER

El proyecto Giants entregó la pasada semana un total de 10.000 juguetes a 2.000 niños filipinos víctimas del tifón Haiyan. Los juguetes están relacionados con profesiones para que los niños reflexionen sobre qué quieren ser de mayores. Éstos se repartieron en siete escuelas y un orfanato de Filipinas con la ayuda de las ONG Philippines Toy Library y Streetlight, además de más de veinticinco voluntarios locales. Los actos de entrega de los juguetes contaron con la presencia del gobernador de la región de Leyte y los alcaldes de Tacloban y Dulag. La financiación del proyecto se hizo mediante un micro mecenazgo con el que obtuvieron 10.000 euros en sesenta días gracias a las micro donaciones de los ciudadanos y a las aportaciones de entidades tanto públicas como privadas.

Algunos de los niños filipinos en el momento de recibir los juguetes. FOTO: CEDIDA

La iniciativa fue impulsada el pasado 2014 por cuatro jóvenes, entre los que figura la tarraconense Sara Ollé. «Estamos constituidos como una ONG, pero realmente Giants es un proyecto a nivel personal que hemos hecho para desarrollar nuestra faceta social», expresa la joven emprendedora. Todo empezó cuando Ignasi Vegas, uno de los impulsores, fue a trabajar a Manila una temporada. Durante su estancia, el tifón Haiyan asoló el país provocando un gran desastre natural. Ollé explica que hacía tiempo que el grupo de jóvenes pensaba en emprender un proyecto de estas características: «Queríamos ayudar a alguien y esto fue una señal».

La tarraconense asegura que, aunque haya conocimiento de causa, aún queda mucho por hacer en las zonas más afectadas de Filipinas. «No podíamos hacer un trabajo tan osado como el que hacen las grandes organizaciones, pero queríamos aportar ilusión y felicidad a los niños, que es una cosa que en estas situaciones queda en segundo término», afirma la integrante de la ONG.

> Los juguetes se repartieron en siete escuelas y un orfanato de Filipinas

'Un futuro por delante'

Los juguetes que la organización repartió entre los niños filipinos están relacionados con profesiones comunes, como por ejemplo médico, piloto o profesor. Los impulsores de la iniciativa querían que los niños empezaran a reflexionar sobre a qué les gustaría dedicarse de mayores: «A muchos de nosotros este sentimiento nos vino provocado por un juguete que teníamos de pequeños y queríamos dar esta oportunidad a los niños –afirma Ollé–, tienen que pensar que tienen un futuro por delante y que pueden ser lo que ellos quieran».

El único miembro de Giants que pudo estar presente en la entrega de juguetes en Filipinas es Ignasi Vegas, aunque todos los integrantes de la ONG vivieron la experiencia con mucha intensidad a través de las fotografías que les mandó su compañero. «Había niños que tenían un juguete propio por primera vez. Ha valido la pena emprender esta iniciativa por ver las caras de felicidad de los niños», relata Sara Ollé, que afirma que aún no es consciente de la magnitud del proyecto que ha emprendido.

Giants aún no tiene definido cuál será su próximo cometido. Ollé cuenta que ha surgido la idea de extender la iniciativa mediante otros jóvenes emprendedores del mundo, pero no hay nada cerrado. «No sabemos si hacer un proyecto similar o animar a otra gente a iniciar una ONG. Lo que tenemos claro es que no queremos que esto muera», afirma Sara Ollé mostrándose satisfecha por el trabajo hecho.

10/02/2015

Notícia al **Canal de l'Ajuntament de Banyoles**

http://www.canalajuntament.cat/sala-de-premsa/19552-noticia-al-banyoles-cat-quatre-joves-catalans-regalen-10-000-joguines-a-2-000-nens-de-filipines-afectats-per-un-tifo

CANAL AJUNTAMENT

LOGIN

TITULARS Roses. Segona xerrada sobre alimentació i medicació per a gent gran : Després de l'èxit d'assistència obtingut el passat mes de gener amb la primera d

CERCA ...

Inici Municipis Notícies Sala premsa Ajuntaments 2.0 L'entrevista Serveis Alertes

Banyoles. Quatre joves catalans regalen 10.000 joguines a 2.000 nens de Filipines afectats per un tifó

Publicat el Dilluns, 09 Febrer 2015 13:00 Escrit per Ajuntament de Banyoles

Aquest dilluns arrenca l'entrega de 10.000 joguines als infants filipins que viuen als pobles més devastats pel tifó Haiyan sota el projecte solidari Giants. El projecte centra la seva atenció a les joguines relacionades amb diferents oficis perquè els 2.000 nens comencin a desenvolupar el "Jo de gran vull ser...".

Durant tres dies les 10.000 joguines es lliuraran a 7 escoles i 1 orfenat amb l'ajuda de les ONG Philippines Toy Library i Streetlight, i més de 25 voluntaris locals. Els actes aniran acompanyats de la presencia del Governador de la regió de Leyte i els alcaldes de Tacloban i Dulag.

A través del micro-mecenatge, Giants va recaptar més de 10.000€ a partir de donacions individuals i contribucions, tan del sector públic com l'Ajuntament de Banyoles, com del sector empresarial català, de la mà d'empreses com Plus Ultra Seguros, Nucom, Caypi, Comexi Group, Hipra S.L i Josep Dilmé Corredoria d'Assegurances, Tannus, Pou Advocats, l'Escorxador Roca i Inmosalva.

El projecte no s'acaba aquí. El següent pas de Giants és estendre la iniciativa a través de joves amb emprenedoria social de tot el món.

17/2/2015 Banyoles. Quatre joves catalans regalen 10.000 joguines a 2.000 nens de Filipines afectats per un tifó

M'agrada Compartelx A 2 persones els agrada. Sigues el primer de les teves amistats. 0

1

Twittear

10/02/2015
Notícia publicada al **Canal 324**
http://www.ccma.cat/324/Arriben-a-Filipines-les-10-000-joguines-comprades-a-traves-de-micromecenatge-per-als-infants-afectats-pel-tifo-Haiyan/noticia/2642485/

Arriben a Filipines les 10.000 joguines comprades a través de micromecenatge per als infants afectats pel tifó 'Haiyan'

Banyoles (ACN).- Objectiu complert. Els quatre joves catalans que van muntar l'ONG 'Giants' ja han fet arribar a les Filipines les 10.000 joguines comprades a través de micromecenatge. Els 2.000 infants que viuen a les zones més afectades pel tifó 'Haiyan' ja han començat a rebre els lots, que es repartiran a set escoles i un orfenat. Cada lot té cinc joguines relacionades amb oficis del futur. Per comprar-les, 'Giants' ha comptat amb aportacions individuals (d'entre 10 i 20 euros) i també d'altres fetes per ajuntaments i empreses catalanes. Ara, però, 'Giants' no es queda aquí. L'ONG vol estendre l'experiència de les Filipines i implicar joves d'arreu del món perquè impulsin iniciatives similars.

10 Feb 2015 - 10.01

AVUI ÉS NOTÍCIA

La primera tinent d'alcalde de Lleida denuncia davant la justícia "irregularitats" de Ros

CiU s'absté en la votació del pacte antijihadista

La CE ja té la petició formal de Grècia per a l'extensió del crèdit

EL MÉS VIST

10/02/2015
Notícia al **Diari de Girona**
http://www.diaridegirona.cat/comarques/2015/02/10/dos-joves-gironins-tornen-lalegria/709457.html

0 | 57 | 6

Dos joves gironins tornen l´alegria a 2.000 infants filipins

El projecte solidari de Giants va recaptar més de 12.000€ a través del micromecenatge i ha repartit 10.000 joguines

10.02.2015 | 07:49

GIRONA | DDG Una caixa de cartró amb cinc joguines en el seu interior. Això és tot el que van necessitar quatre joves catalans -dos d'ells de Banyoles i Cassà de la Selva- per retornar ahir el somriure i la il·lusió a centenars d'infants de Filipines que habiten en les zones més devastades pel pas -el 8 de novembre de 2013- del tifó Haiyan. Les cares d'alegria eren unànimes entre els alumnes de l'escola on van arribar ahir els primers lots que, durant els pròxims dies, repartiran més de 10.000 joguines relacionades amb oficis del futur a un total de 2.000 nens i nenes - d'entre 6 i 8 anys- de set escoles i un orfenat.

Els lots de joguines repartits van deixar il·lusió entre els infants.
diari de girona

Per poder fer realitat aquest moment, l'ONG Giants -creada pel jove banyolí Àlex Dilmé i el cassanenc Ignasi Vegas, juntament amb Sara Ollé i Àngela Amer- van engegar fa més de mig any, una campanya solidària de micromecenatge a través de la plataforma Indiegogo, on van recaptar més de 12.000 euros a partir de les donacions fetes per particulars (de 10 a 20 euros) i pel sector públic i l'empresariat (de 200 a 400 euros). Al projecte hi van col·laborar, entre d'altres, l'Ajuntament de Banyoles -que va aportar-hi 1.000 euros- i diverses empreses del Pla de l'Estany.

Per repartir les joguines, Giants compta amb l'ajuda de més de 25 voluntaris locals i de les ONG Philippines Toy Library i Sreetlight.
D'altra banda i després d'aquest èxit, Giants ha decidit estendre l'experiència de les Filipines a altres països en la mateixa situació i implicar-hi joves d'arreu del món perquè impulsin iniciatives similars.

El tifó Haiyan va deixar 6.000 morts, milers de cases destrossades i 14 milions de filipins, entre els quals sis milions de nens, en la misèria més absoluta.

L'últim | El més llegit

1. La interconnexió elèctrica: una línia única al món, 250 quilòmetres de cable soterrat i 700 MEUR d´inversió
2. Salut vol treure a concurs la gestió de vuit CAP gironins més aquest any
3. Creu Roja ha amenitzat l´estada al Trueta de 623 nens el 2014
4. Ramon Roqué repeteix a Sant Joan de les Abadesses
5. Santa Pau comença la xarxa de calor de l´escola, la llar d´infants i el consultori
6. Vol aprofitar el projecte de l´espai Costeau per al Parc dels Volcans d´Olot
7. La Diputació destina 2 milions d´euros a accions esportives i socials
8. Mas crea un comissionat per la Transició Nacional
9. El Suprem imputa Chaves i Griñán pel cas dels ERO irregulars
10. Premien a Alemanya una investigadora de la UdG

09/02/2015
Notícia a l'**Agència Catalana de Notícies**
http://www.diaridegirona.cat/comarques/2014/08/29/long-giants-obte-diners-enviar/685173.html

acn
Agència Catalana de Notícies

Arriben a Filipines les 10.000 joguines comprades a través de micromecenatge per als infants afectats pel tifó 'Haiyan'

18:17 09.02.2015

Banyoles (ACN).- Objectiu complert. Els quatre joves catalans que van muntar l'ONG 'Giants' ja han fet arribar a les Filipines les 10.000 joguines comprades a través de micromecenatge. Els 2.000 infants que viuen a les zones més afectades pel tifó 'Haiyan' ja han començat a rebre els lots, que es repartiran a set escoles i un orfenat. Cada lot té cinc joguines relacionades amb oficis del futur. Per comprar-les, 'Giants' ha comptat amb aportacions individuals (d'entre 10 i 20 euros) i també d'altres fetes per ajuntaments i empreses catalanes. Ara, però, 'Giants' no es queda aquí. L'ONG vol estendre l'experiència de les Filipines i implicar joves d'arreu del món perquè impulsin iniciatives similars.

09/02/2015

Article online a **La Vanguardia**

http://www.lavanguardia.com/local/girona/20150209/54426002943/arriben-a-filipi-nes-les-10-000-joguines-comprades-a-traves-de-micromecenatge-per-als-infants.html

Arriben a Filipines les 10.000 joguines comprades a través de micromecenatge per als infants afectats pel tifó 'Haiyan'

El projecte solidari 'Giants', impulsat per quatre catalans, reparteix els lots a 2.000 nens de set escoles i un orfenat

Girona | 09/02/2015 - 18:17h

ACN

0 | Notificar error | Tengo más Información | A A

Seguir | Tweet 2 | Like 11 | Share 0 | g+1 0 | Share

El 8 de novembre del 2013, el tifó 'Haiyan' colpejava Filipines. La tempesta tropical, una de les pitjors de la història, va deixar un rastre de devastació al darrere: 6.000 morts, milers de cases destrossades i 14 milions de filipins (entre els quals, 6 milions de nens) que es van viure abocats a viure al carrer de la nit al dia.

Ara, quan ha passat poc més d'un any, l'ajuda internacional ha permès cobrir les necessitats bàsiques a la zona afectada. Però encara queda molt per fer. I precisament, és aquí on va néixer l'embrió de 'Giants', una ONG que van muntar quatre joves catalans amb l'objectiu d'ajudar els infants que viuen a les zones devastades.

Al darrere de les sigles de 'Giants' hi ha Àlex Dilmé, Ignasi Vegas, Sara Ollé i Àngela Amer. Tots quatre es van fixar recollir més de 10.000 euros per poder comprar joguines i repartir-les a 2.000 infants filipins d'entre 6 i 8 anys. Per fer-ho realitat, van posar en marxa un web (www.giant-up.org) i van engegar una campanya de micromecenatge a través de la plataforma Indiegogo.

Ara, les joguines ja han començat a arribar a mans dels infants. 'Giants' va aconseguir superar l'objectiu fixat, gràcies a les donacions fetes per particulars (que anaven dels 10 als 20 euros), el sector públic i l'empresariat (en aquest darrer cas, les donacions anaven dels 200 als 400 euros). Al projecte hi van col·laborar, entre d'altres, l'Ajuntament de Banyoles (que va aportar-hi 1.000 euros) i les empreses Plus Ultra Seguros, Nucom, Caypi, Comexi Group, Hipra SL, Josep Dilmé Corredoria d'Assegurances, Tannus, Pou Advocats, l'Escorxador Roca i Inmosalva.

10.000 joguines

Aquest dilluns s'han començat a repartir les joguines. En total, fins dimecres se'n lliuraran 10.000 a set escoles i un orfenat de la zona més devastada pel tifó. Cadascun dels 2.000 nens i nenes rebrà un lot amb cinc joguines. Per repartir les joguines, 'Giants' compta amb l'ajuda de més de 25 voluntaris locals i de les ONG Philippines Toy Library i Sreetlight.

Ara, però, 'Giants' no es queda aquí. Els quatre joves catalans que van muntar l'ONG volen estendre l'experiència de les Filipines i implicar joves d'arreu del món perquè impulsin iniciatives similars.

LO MÁS » Ofrecido por "la Caixa"

LO MÁS VISTO
1 'GH VIP': Belén Esteban insinúa que Ángela Portero se drogaba
2 Risto Mejide deja 'Viajando con Chester'
3 Cómo recuperar los mensajes borrados del WhatsApp
4 Querellas por disfraces ofensivos sobre el 4-F
5 Artur Mas: Comparecencia en directo

LO MÁS COMENTADO
Ir a Lo más

AL MINUTO »
16:35 Hacienda investigará a 705 contribuyentes de la amnistía fiscal por blanqueo
16:34 Duchas y la barbería del Vaticano abren sus puertas a los sintecho
16:30 'Bruce Lee' Iglesias contra el imperio de la corrupción y los traidores a España
16:29 Fabra y Barberá, sin noticias de su citación como testigos por la Fórmula Uno
16:19 Nuevos motores más eficientes para los Peugeot 208 y 2008
Ir al minuto

LaVanguardia.com
Like
158,110 people like LaVanguardia.com.
Facebook social plugin

Blog acerca de este artículo Twingly búsqueda en blogs
Si comentas y enlazas este artículo en tu blog, tu entrada se enlazará desde aquí.
Haz ping de tu blog a Twingly para que lo encontremos.

09/02/2015
Article online a **Aldia.cat**
http://www.aldia.cat/catalunya/territori/noticia-arriben-filipines-les-10000-joguines-comprades-traves-micromecenatge-per-als-infants-afectats-pel-tifo-haiyan-20150209181839.html

Arriben a Filipines les 10.000 joguines comprades a través de micromecenatge per als infants afectats pel tifó 'Haiyan'

Foto: ACN

Publicado 09/02/2015 18:18:39 CET

El projecte solidari 'Giants', impulsat per quatre catalans, reparteix els lots a 2.000 nens de set escoles i un orfenat

Banyoles (ACN).-

Objectiu complert. Els quatre joves catalans que van muntar l'ONG 'Giants' ja han fet arribar a les Filipines les 10.000 joguines comprades a través de micromecenatge. Els 2.000 infants que viuen a les zones més afectades pel tifó 'Haiyan' ja han començat a rebre els lots, que es repartiran a set escoles i un orfenat. Cada lot té cinc joguines relacionades amb oficis del futur. Per comprar-les, 'Giants' ha comptat amb aportacions individuals (d'entre 10 i 20 euros) i també d'altres fetes per ajuntaments i empreses catalanes. Ara, però, 'Giants' no es queda aquí. L'ONG vol estendre l'experiència de les Filipines i implicar joves d'arreu del món perquè impulsin iniciatives similars.El 8 de novembre del 2013, el tifó 'Haiyan' colpejava Filipines. La tempesta tropical, una de les pitjors de la història, va deixar un rastre de devastació al darrere: 6.000 morts, milers de cases destrossades i 14 milions de filipins (entre els quals, 6 milions de nens) que es van viure abocats a viure al carrer de la nit al dia.

Ara, quan ha passat poc més d'un any, l'ajuda internacional ha permès cobrir les necessitats bàsiques a la zona afectada. Però encara queda molt per fer. I precisament, és aquí on va néixer l'embrió de 'Giants', una ONG que van muntar quatre joves catalans amb l'objectiu d'ajudar els infants que viuen a les zones devastades.

Al darrere de les sigles de 'Giants' hi ha Àlex Dilmé, Ignasi Vegas, Sara Ollé i Àngela Amer. Tots quatre es van fixar recollir més de 10.000 euros per poder comprar joguines i repartir-les a 2.000 infants filipins d'entre 6 i 8 anys. Per fer-ho realitat, van posar en marxa un web (www.giant-up.org) i van engegar una campanya de micromecenatge a través de la plataforma Indiegogo.

6
1
?
0
g+1 0

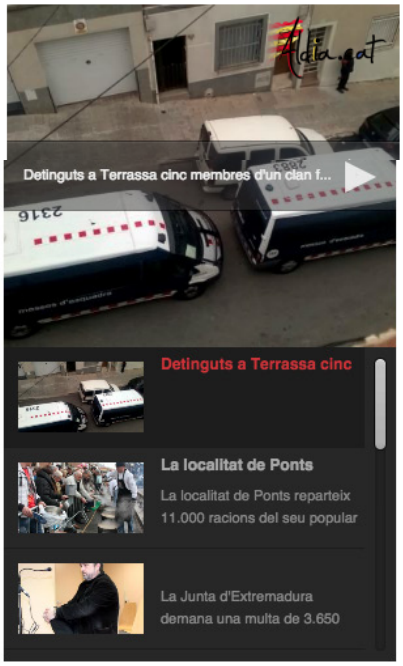

Territori Aldia

El Govern aprova un acord de col·laboració entre l'Institut de Seguretat Pública i la Universitat d'Umea (Suècia)

El Govern aprova el Pla de gestió dels espais protegits 2015-2020

La campanya de navegabilitat a l'Ebre s'iniciarà l'1 d'abril amb una nova màquina que sega i recull les algues

La Generalitat inicia les obres de recalçament dels fonaments dels pisos de Cal Gravat de Santpedor

57 obres presentades al 17è Premi de Poesia Maria Mercè Marcal del

titulars Aldia

Ara, les joguines ja han començat a arribar a mans dels infants. 'Giants' va aconseguir superar l'objectiu fixat, gràcies a les donacions fetes per particulars (que anaven dels 10 als 20 euros), el sector públic i l'empresariat (en aquest darrer cas, les donacions anaven dels 200 als 400 euros). Al projecte hi van col·laborar, entre d'altres, l'Ajuntament de Banyoles (que va aportar-hi 1.000 euros) i les empreses Plus Ultra Seguros, Nucom, Caypi, Comexi Group, Hipra SL, Josep Dilmé Corredoria d'Assegurances, Tannus, Pou Advocats, l'Escorxador Roca i Inmosalva.

10.000 joguines

Aquest dilluns s'han començat a repartir les joguines. En total, fins dimecres se'n lliuraran 10.000 a set escoles i un orfenat de la zona més devastada pel tifó. Cadascun dels 2.000 nens i nenes rebrà un lot amb cinc joguines. Per repartir les joguines, 'Giants' compta amb l'ajuda de més de 25 voluntaris locals i de les ONG Philippines Toy Library i Sreetlight.

Ara, però, 'Giants' no es queda aquí. Els quatre joves catalans que van muntar l'ONG volen estendre l'experiència de les Filipines i implicar joves d'arreu del món perquè impulsin iniciatives similars.

Follow @AlDiaCat 1,178 followers

03/09/2014
Entrevista al **El Punt Avui**
http://www.elpuntavui.cat/noticia/article/2-societat/5-societat/773325-.html?cca=1

ÀLEX DILMÉ COFUNDADOR DE L'ONG GIANTS

Dilmé, llicenciat en administració i direcció d'empreses, ha treballat un temps a la Xina. Precisament en aquell país es fabricaran els 2.000 lots, amb sis joguines cadascun, que la seva ONG té la intenció de lliurar a principis de novembre. Per tirar endavant el projecte necessitaven 10.000 euros, que han aconseguit a través de donacions particulars, d'empresaris i d'algunes institucions, com ara l'Ajuntament de Banyoles.

"Una ONG és un bon aprenentatge"

SOLIDARITAT · Ell i tres joves més de Catalunya i les Illes són al capdavant d'un projecte per dur joguines a mainada de les Filipines que l'any passat va quedar sense família arran dels danys causats per un tifó

03/09/14 02:00 - BANYOLES - RAMON ESTÉBAN

Juntament amb Ignasi Vegas, de Cassà de la Selva; Sara Ollé, de Tarragona, i Àngela Amer, de Menorca, el banyolí Àlex Dilmé (1989) ha fundat Giants, una ONG que està enllestint un projecte per dur joguines a nens i nenes de les Filipines que la tardor de l'any passat el tifó Haiyan va deixar orfes.

Tenien experiència prèvia en temes de solidaritat internacional?
Només un de nosaltres, l'Ignasi. Té una malaltia i havia creat una petita fundació per recollir fons per a la investigació i lluita contra aquesta malaltia.

Què els va moure a fundar l'ONG?
Volíem començar alguna cosa tots plegats, però que no fos res empresarial. Pensàvem en algun projecte de caràcter social, vèiem que teníem la necessitat personal de no limitar-nos a donar una quantitat de diners cada mes a una entitat. Gràcies a Déu, disposem de formació i experiència i crèiem que podíem iniciar alguna cosa més important, més elevada. D'altra banda, ens vam adonar que molta gent no dóna diners a grans ONG perquè no saben on van exactament els diners. Aleshores vam pensar a fer alguna cosa que resultés molt propera, en què aquesta gent sí que pogués confiar. Per tant, tenim un doble objectiu: aconseguir que la gent doni i crear un projecte conjunt perquè teníem ganes de treballar plegats.

Per què van triar precisament la mainada damnificada pel tifó?
A diferència de la majoria d'ONG, nosaltres no hem nascut pensant en un projecte concret, sinó que vam crear l'equip sense tenir decidida una causa. Resulta que l'octubre de l'any passat l'empresa de l'Ignasi li va comunicar que el traslladarien a treballar a les Filipines. Al cap de poques setmanes hi va haver el pitjor tifó que hi havia hagut mai en aquell país, i va ser així que ens vam adonar que ja teníem una causa. Ens vam asseure tots quatre, vam acordar el projecte de les joguines i ens vam posar en contacte amb diverses ONG. Una va ser Streetlight, que gestiona uns orfenats. Els vam anar a veure per saber quines necessitats concretes tenien. Ens vam adonar que aquella mainada, malgrat que havien perdut la família en el tifó, eren feliços. Per tant, no havíem d'anar com el ric que ve a ajudar el pobre, volíem defugir aquesta imatge. El que realment no tenien aquella mainada eren perspectives de futur. A una criatura d'aquí li preguntes què vol ser de gran i et dirà "bomber". "metge"..., allà no, aquells nens se futur, sense somnis. El endut la família i la casa s. Aleshores ens vam nt-los joguines, que és el ets petit.

s 5 articles gratuïts
ifica't aquí
per 48 € l'any (4 €/mes)

Enquesta

Com valoreu les mesures anunciades per Artur Mas?
Ens duran a la independència
Són electoralistes
El més important és el 27-S
Vota Resultats

Cinema a Queralbs
Quina pel·licula vols veure?
A quina sala de cinema vols anar?

Més llegides
18/02/15 00:00 BARCELONA. "M'han agraït la feina amb una demanda"
18/02/15 02:00 LA VALL DE BOÍ. Es ven l'única casa privada del parc d'Aigüestortes
18/02/15 02:00 BARCELONA. El projecte de Mas fins al 27-S: desconnexió i transparència
18/02/15 02:00 Desconnectar d'Espanya
18/02/15 02:00 GIRONA. "Ens el vindran a buscar"
18/02/15 02:00 227 dies
18/02/15 02:00 Què passarà després?
18/02/15 02:00 TARRAGONA. Acudits que van a judici
18/02/15 08:58 BARCELONA. Tres detinguts per estafar més d'un milió amb transferències fraudulentes
18/02/15 17:03 BARCELONA. Un mort i un ferit molt greu en un xoc frontal entre dos cotxes a la C-32 a Mataró

Tradueix-nos - Translate
Tria idioma - Select language

31/08/2014
Notícia al **El Punt Avui**
http://www.elpuntavui.cat/noticia/article/2-societat/5-societat/772819-joguets-gironins-per-als-infants-de-les-filipines.html?cca=1

Societat

« Enrere
Enviar un comentari
A- A A+

Joguets gironins per als infants de les Filipines

L'Ajuntament de Banyoles i empreses els patrocinen per als afectats pel 'Iolanda'

31/08/14 02:00 - BANYOLES - REDACCIÓ

El projecte Giants ha aconseguit recaptar a través del micromecenatge els diners necessaris per enviar 12.000 joguines per als infants afectats pel tifó *Iolanda* a les Filipines. Aquesta oenagé catalana ha aconseguit reunir més de 10.000 euros per enviar 12.000 joguines a 2.000 infants filipins el pròxim 8 de novembre, un any després del tifó. L'Ajuntament de Banyoles hi ha fet una aportació de 1.000 euros. Hi han participat també empreses gironines com Plus Ultra Seguros, Nucom, Caipi i Comexi Group, que han donat joguines per a una escola sencera. D'altra banda, Hipra SL ha patrocinat joguets per a dues classes de quaranta infants, i petites empreses com Josep Dilmé Corredoria d'Assegurances, Tannus, Pou Advocats, l'Escorxador Roca i Inmosalva han finançat joguines per a classes de diverses escoles, i des de l'àmbit de l'oci, l'Associació d'Activitats Lúdiques Pompeufarra també hi ha fet una aportació.

Darrera actualització (Diumenge, 31 d'agost del 2014 02:00)

L'alcalde, Miquel Noguer, durant la presentació del projecte solidari. Foto: J.C.

s 5 articles gratuïts
ifica't aquí
per 48 € l'any (4 €/mes)

Enquesta

Com valoreu les mesures anunciades per Artur Mas?
Ens duran a la independència
Són electoralistes
El més important és el 27-S
Vota Resultats

Cinema a Queralbs
Quina pel·lícula vols veure?
A quina sala de cinema vols anar?

Més llegides
18/02/15 00:00 BARCELONA. "M'han agraït la feina amb una demanda"
18/02/15 02:00 LA VALL DE BOÍ. Es ven l'única casa privada del parc d'Aigüestortes
18/02/15 02:00 BARCELONA. El projecte de Mas fins al 27-S: desconnexió i transparència
18/02/15 02:00 Desconnectar d'Espanya
18/02/15 02:00 GIRONA. "Ens el vindran a buscar"
18/02/15 02:00 227 dies
18/02/15 02:00 Què passarà després?
18/02/15 02:00 TARRAGONA. Acudits que van a judici
18/02/15 08:58 BARCELONA. Tres detinguts per estafar més d'un milió amb transferències fraudulentes
18/02/15 17:03 BARCELONA. Un mort i un ferit molt greu en un xoc frontal entre dos cotxes a la C-32 a Mataró

Tradueix-nos - Translate
Tria idioma - Select language

29/08/2014
Article al **Diari de Girona**
http://www.diaridegirona.cat/comarques/2014/08/29/long-giants-obte-diners-enviar/685173.html

L´ONG Giants obté els diners per enviar 12.000 joguines a Filipines

El projecte impulsat per quatre joves, dos d'ells de Banyoles i Cassà, supera els 10.000 euros

29.08.2014 | 07:21

BANYOLES | P.E. L'ONG Giants que han impulsat quatre joves, dos d'ells de Banyoles i Cassà de la Selva, ha aconseguit els 10.000 euros que volia recaptar per poder enviar 12.000 joguines a infants de Filipines afectats pel tifó Haiyan. D'aquesta manera, el projecte ha complert el seu objectiu que consistia en obtenir els diners necessaris abans que finalitzés aquest agost.
Això ha estat possible gràcies a les darreres aportacions que ha sumat l'ONG Giants, com és el cas de l'Ajuntament de Banyoles, que va fer una entrega de 1.000 euros -la màxima ajuda que s'ha rebut en tot el projecte-. Una altra d'aquestes últimes aportacions va anar a càrrec del banyolí i actual jugador del Celta, Andreu Fontàs. A més, durant la recollida de fons, diverses empreses gironines van donar suport econòmic a aquesta iniciativa solidària, com Plus Ultra Seguros, Nucom, Caipi, Comexi Group i Hipra. També hi han participat: Tannus, Escorxador Roca, Inmosalva, Pou Advocats i Josep Dilmé Corredoria d'Assegurances.

Una imatge dels infants afectats pel tifó, capturada durant la visita dels impulsors de l´ONG a Filipines. **diari de girona**

Segons el calendari previst, les joguines s'enviaran cap a Filipines el mes de novembre i es repartiran a nens d'entre 6 i 8 anys. Cadascun rebrà un paquet on hi haurà sis joguines, relacionades amb els oficis del futur. "Volem que els infants de Filipines siguin capaços de somiar a través de les joguines noves que els farem arribar i que repartiran dues associacions de les zones devastades pel tifó", va explicar un dels impulsors, Àlex Dilmé. De fet, Dilmé, veí de Banyoles, i Ignasi Vegas, de Cassà, són dos dels joves que han engegat el projecte, juntament amb Sara Ollé i Àngela Amer.
Els quatre van decidir posar en marxa l'ONG Giants després que el 8 de novembre de l'any passat el tifó Haiyan colpegés Filipines. La tempesta tropical, una de les pitjors de la història, va deixar un rastre de devastació al darrere: prop de 6.000 morts i centenars de cases destrossades. Davant d'això, 14 milions de filipins (entre els quals, uns sis milions de nens i nenes) es van veure abocats a viure al carrer de la nit al dia. Un any després, l'ajuda internacional ha permès cobrir les necessitats bàsiques i la iniciativa de l'ONG Giants pretén fer recuperar la il·lusió als infants a través del lliurament de joguines.

L'últim | El més llegit
1. La sinistralitat laboral creix un 7% l´any 2014 a les empreses gironines
2. El Suprem cita a declarar nou tècnics que han fet informes contra un tram aeri de la MAT
3. CiU manifesta «ple suport» a Duran i dóna per tancada la crisi
4. Puc pagar la compra amb pessetes?
5. Peralada concentrarà bona part de les activitats de l´any Muntaner
6. Recta final de les obres de reposició del TAV a l´entorn del Parc Central de Girona
7. Set de cada deu aturats de més 45 anys no cobren cap prestació o han de viure amb 426 euros al mes
8. La unitat d´hemodinàmica de Girona, les 24 hores del dia
9. Puig nega haver demanat o cobrat mai una comissió
10. Red Eléctrica assegura que és "inviable" soterrar

29/08/2014
Article al **Diari de Tarragona**

SOLIDARIDAD ■ 'GIANTS' HA CONSEGUIDO SUPERAR SUS MEJORES EXPECTATIVAS

Una tarraconense crea una ONG que recauda 10.000 euros para Filipinas

■ La tarraconense Sara Ollé es una de las encargadas de repartir 12.000 juguetes entre 2.000 niños filipinos que viven en los lugares más devastados por el tifón Haiyan, objetivo que comparte con otros tres catalanes, Àlex, Ignasi y Àngela, que han bautizado el proyecto solidario como Giants.

Para acercar la propuesta a la ciudadanía, los jóvenes han puesto en marcha la página web ww.giant-up.com y mediante una mpaña de micromecenazgo sobrepasado la meta económica que se habían marcado: recaudando finalmente más de o € a partir de donaciones duales y contribuciones l sector empresarial.

uiente meta es la entre- 00 paquetes con 6 juguetes cada uno, relacionadas con oficios del futuro, a los 13 centros de Filipinas que cooperan con la organización.

Después de haber conseguido el objetivo económico, la ONG ya planea ahora la entrega de juguetes el 8 de noviembre.

Giants nace de la vertiente social de estos jóvenes, con la voluntad de combinar sus trabajo con la emprendeduría.

El proyecto Giants, liderado por la tarraconense Sara Ollé, ha conseguido recaudar nada menos que 10.000 euros. FOTO: DT

28/08/2014

Notícia al **web de l'Ajuntament de Banyoles**

http://www.banyoles.cat/noticies/197/long-giants-assoleix-els-diners-necessaris-per-portar-joguines-a-les-arees-de-filipines-afectades-pel-tifo-yolanda#.U_74iWTV-I1

Ajuntament de Banyoles

Buscar...

inici ciutat turisme ajuntament notícies agenda tràmits

Banyoles.cat

notícies

Notícies

Cerca

Des de la data

Fins la data

Cerca

<	febrer / 2015					>
dl.	dt.	dc.	dj.	dv.	ds.	dg.
						1
2	3	4	5	6	7	8
9	10	11	12	13	14	15
16	17	18	19	20	21	22
23	24	25	26	27	28	

2015 - Febrer (21)
2015 - Gener (19)
2014 - Desembre (29)
2014 - Novembre (34)
2014 - Octubre (40)
2014 - Setembre (30)
2014 - Agost (18)
2014 - Juliol (24)
2014 - Juny (29)
2014 - Maig (29)
2014 - Abril (24)
2014 - Març (4)
2014 - Gener (1)

L'ONG Giants assoleix els diners necessaris per portar joguines a les àrees de Filipines afectades pel tifó Yolanda

28/08/2014

Dijous, 28 d'agost. L'huracà més impactant de la història, un any després, encara no ha tornat als més de 6 milions d'infants de Filipines una part fonamental de la vida: la il·lusió. Giants, un projecte creat per quatre joves, ha aconseguit recaptar a través del micromecenatge els diners necessaris per enviar 12.000 joguines. Aquesta ONG catalana ha aconseguit reunir més de 10.000€ per enviar 12.000 joguines a 2.000 infants filipins el pròxim 8 de novembre, un any després del tifó Yolanda.

L'última empenta de la campanya la va donar un sol Ajuntament, el del municipi de Banyoles, amb la màxima aportació del projecte: 1.000€. Un exjugador del FC Barcelona, Andreu Fontàs, també ha volgut ser partícip de la campanya.

Altres empreses de la província de Girona com Plus Ultra Seguros, Nucom, Caipi i Comexi Group han donat cada una d'elles joguines per una escola sencera; d'altra banda, Hipra S.L ha esponsoritzat juguets per dues classes de 40 infants. Petites empreses com Josep Dilmé Corredoria d'Assegurances, Tannus, Pou Advocats, l'Escorxador Roca i Inmosalva han patrocinat joguines per classes de vàries escoles, i des de l'àmbit de l'oci, l'Associació d'Activitats Lúdiques Pompeufarra també ha volgut aportar el seu granet de sorra contribuint en la felicitat dels més menuts d'un centre d'ajuda humanitària a Filipines.

Després d'haver aconseguit l'objectiu econòmic, l'ONG Giants té la vista posada en el lliurament de joguines el pròxim 8 de novembre, just un any després de la tragèdia.

g+1 0 1

Imatges

21/08/2014
Article al **Diari de Girona**
http://www.diaridegirona.cat/comarques/2014/08/20/12000-joguines-segell-gironi-infants/683837.html

12.000 joguines amb segell gironí per a infants de Filipines afectats per un tifó

Quatre joves, dos d'ells de Banyoles i Cassà de la Selva, creen una ONG que està a punt d'aconseguir el seu objectiu

21.08.2014 | 07:03

Giants és un col·lectiu registrat a la Generalitat de Catalunya que s'ha marcat com a objectiu ajudar 13 escoles de Filipines amb l'enviament de 12.000 joguines. Es tracta d'una organització sense ànim de lucre que pretén potenciar la imaginació i la il·lusió d'aquells infants que han patit un desastre natural. Per aconseguir-ho, l'ONG vol recollir 10.000 euros per regalar joguines a 2.000 nens i nenes filipins.

L´alcalde de Banyoles, Miquel Noguer, i un dels responsables de Giants, Àlex Dilmé. **diari de girona**

BANYOLES | ACN/DDG Repartir 12.000 joguines entre 2.000 infants filipins que viuen als llocs més devastats pel tifó Haiyan. Aquest és l'objectiu que s'han fixat quatre joves, dos d'ells gironins, que han muntat una ONG per fer realitat el projecte. La iniciativa, batejada com a Giants, s'ha proposat recollir els 10.000 euros necessaris a través del micromecenatge. Quan queden escassament deu dies per acabar el termini fixat, ja gairebé s'ha completat la xifra. Les joguines s'enviaran a Filipines al novembre i es repartiran a nens d'entre 6 i 8 anys. Cadascun rebrà un paquet on n'hi haurà sis, relacionades amb oficis del futur. Giants també s'obre a empreses, perquè amb les seves aportacions ajudin aules senceres d'infants.

· *Notícies relacionades*
"Els nens ja són feliços, però els manca la il·lusió a llarg termini"

El 8 de novembre de l'any passat, el tifó Haiyan colpejava Filipines. La tempesta tropical, una de les pitjors de la història, va deixar un rastre de devastació al darrere: 6.000 morts, milers de cases destrossades i 14 milions de filipins, entre els quals sis milions de nens, que es van veure abocats a viure al carrer de la nit al dia. Gairebé un any després, l'ajuda internacional ha permès cobrir les necessitats bàsiques de la zona afectada. Però encara queda molt per fer. I precisament és aquí on neix l'embrió de Giants, una ONG que han muntat quatre joves de Catalunya i de les Illes Balears amb l'objectiu d'ajudar els infants que viuen als territoris devastats.

Al darrere de les sigles de Giants hi ha dos gironins: Àlex Dilmé, de Banyoles, i Ignasi Vegas, de Cassà de la Selva, que formen la iniciativa juntament amb Sara Ollé i Àngela Amer. Tots quatre s'han fixat portar 12.000 joguines a Filipines i repartir-les a 2.000 nens d'entre 6 i 8 anys. Cadascun rebrà un paquet on hi haurà sis joguines, relacionades amb els oficis del futur. Per fer realitat aquest projecte, els joves han posat en marxa una pàgina web (www.giant-up.com) i han engegat una campanya de micromecenatge a través de la plataforma Indiegogo. L'objectiu és recollir donatius d'entre 10 i 20 euros, destinats íntegrament a comprar les joguines per als nens filipins, que es preveu que arribin a aquest país del sud-est asiàtic just un any després del desastre.

L'ONG, a més, també s'obre a les empreses que amb les seves aportacions ajudin aules d'infants senceres, per tal que cadascuna d'elles rebi un paquet de joguines. Així, en aquest cas, poden fer aportacions d'entre 200 i 400 euros. Quan queden escassament deu dies per acabar la campanya de micromecenatge -que finalitza el 27 d'agost- els impulsors de Giants gairebé han complert l'objectiu. De fet, ara només els falten 500 euros dels 10.000 que s'han fixat.

1.000 euros des de Banyoles

A més de les aportacions per part de particulars i empreses, Giants també n'ha rebut per part d'algunes administracions. Així, l'Ajuntament de Banyoles -ciutat natal de Dilmé- ha decidit implicar-se en el projecte de l'ONG i hi ha aportat 1.000 euros. L'alcalde de Banyoles, Miquel Noguer, va voler destacar ahir l'esperit de Giants, ja que, segons ell, "és important que els joves tinguin preocupació pel seu futur, però també per al dels altres". A la mateixa roda de premsa amb l'alcalde, Dilmé va explicar: "Volem que els nens i nenes de Filipines siguin capaços de somiar, i ho farem a través d'aquestes joguines noves que farem arribar a dues associacions que treballen per als infants i que a més s'encarregaran de repartir-les".

Els 2.000 nens filipins que tindran les joguines educatives, gràcies a aquesta iniciativa de Giants, estudien a dotze escoles i a un orfenat del territori afectat pel tifó del novembre passat.

L'últim | El més llegit
1. Com saber si estic en una llista de morosos i com sortir d´ella
2. El Govern ratifica la dissolució i liquidació del Consorci per a la Gestió de Residus Municipals de la Selva
3. Giraut locuta, causa «non finita»
4. Llibertat sota fiança de 10.000 € per a la tarotista detinguda per l´assassinat del bidó de Lloret
5. Mas crea dos comissionats per a la transparència i la transició nacional
6. Salut diu que no pot excloure empreses privades del concurs de l´ABS de l´Escala
7. Els rostres més famosos de Hollywood, fotografiats per Terry O´Neill
8. El segon Clownia tornarà a Sant Joan de les Abadesses
9. Rebombori per la disfressa del fill d´un alcaldable de CiU, que feia mofa del 4-F
10. Detenen una dona de la neteja de l´Institut de Promoció Econòmica de Palafrugell

PAN

21/08/2014
Article online al **Diari de Girona**
http://www.diaridegirona.cat/comarques/2014/08/20/nens-ja-son-felicos-manca/683836.html

Àlex Dilmé · Coresponsable de la iniciativa Giants

«Els nens ja són feliços, però els manca la il·lusió a llarg termini»

21.08.2014 | 07:03

P.E. | BANYOLES El veí de Banyoles Àlex Dilmé és un dels responsables de la iniciativa Giants, que pretén recollir 10.000 euros i poder regalar joguines a 2.000 nens i nenes de Filipines.

«Els nens ja són feliços, però els manca la il·lusió a llarg termini»
diari de girona

Com va sorgir la idea de posar en marxa Giants?

Els quatre joves que formem el projecte som gent afortunada, que tenim un nivell elevat d'estudis i disposem d'una feina. Però creiem que cal ajudar i aportar el nostre granet de sorra. A més, volíem fer quelcom diferent. Perquè hem vist que hi ha poques associacions que es dediquin a donar joguines, ja que la gran majoria se centren en les primeres necessitats. Nosaltres pensem que aquesta segona onada d'ajuda també és necessària, per tal que els nens se sentin bé amb ells mateixos i es puguin imaginar coses espectaculars amb el seu futur.

Per què l'objectiu és regalar joguines?

L'Ignasi [un dels joves que també ha impulsat el projecte] ha anat tres vegades a Filipines i jo una. L'experiència va ser impressionant i sobretot enriquidora a nivell personal. També va servir per adonar-nos que els nens ja són feliços, però que els manca la il·lusió a llarg termini. Ens va cridar l'atenció que els nens són incapaços de pensar en un futur, perquè el tifó se'ls ha emportat la il·lusió. Per això creiem que si els hi podem regalar una joguina nova, recuperaran la il·lusió.

Teniu la intenció de promoure altres projectes similars de cara al futur?

Cap de nosaltres es pot dedicar exclusivament a l'ONG, perquè tenim les nostres feines. Una vegada estigui finalitzat el projecte, el proper novembre, valorarem què fem i si volem continuar actuant. Nosaltres estem encantats d'encoratjar la gent a tirar endavant iniciatives similars. A més, estem oberts a les propostes que ens puguin arribar i a les persones que es vulguin sumar a Giants. De fet, si tens temps i ganes, hi ha moltes causes per fer.

L'últim | El més llegit

1. Famosos amb Síndrome d´Asperger, realitat o rumor?
2. El Girona ha de tenir resolt el futur abans del 9 d´abril
3. Marxen de viatge i els ocupen el pis a Santa Eugènia
4. Volen reduir el nombre de locals d´oci nocturn de l´avinguda Just Marlès de Lloret de Mar
5. Detenen tres integrants d´una banda especialitzada en robatoris de licors
6. La jutgessa imputa Jordi Pujol Ferrusola per la fortuna oculta a Andorra
7. Lliçons d´economia per a petites butxaques d´entre 16 i 65 anys a l´escola d´adults de Girona
8. Junqueras torna a demanar a Mas l´entrada d´ERC al Govern
9. Mas assistirà al dinar de treball amb Rajoy i Valls a Girona per la inauguració de la MAT
10. Banyoles recupera 9 hectàrees de boscos inundats per a l´ús ciutadà

Tweet

Girona ara
@gironaara

L'ONG Giants s'ha presentat amb l'objectiu d'enviar 12.000 joguines als nens de Filipines afectats pel tifó... fb.me/33vSluMfo

Translate from French

20/08/14 12:21

1 FAVORITE

21/08/2014

Mateix article al **Diari de Girona**

http://www.diaridegirona.cat/comarques/2014/08/20/nens-ja-son-felicos-manca/683836.html

SOLIDARITAT Giants és un col·lectiu registrat a la Generalitat de Catalunya que s'ha marcat com a objectiu ajudar 13 escoles de Filipines amb l'enviament de 12.000 joguines. Es tracta d'una organització sense ànim de lucre que pretén potenciar la imaginació i la il·lusió d'aquells infants que han patit un desastre natural. Per aconseguir-ho, l'ONG vol recollir 10.000 euros per regalar joguines a 2.000 nens i nenes filipins.

12.000 joguines amb segell gironí per a infants de Filipines afectats per un tifó

▶ Quatre joves, dos d'ells de Banyoles i Cassà de la Selva, creen una ONG que està a punt d'aconseguir el seu objectiu

BANYOLES | ACN/DdG

Repartir 12.000 joguines entre 2.000 infants filipins que viuen als llocs més devastats pel tifó Haiyan. Aquest és l'objectiu que s'han fixat quatre joves, dos d'ells gironins, que han muntat una ONG per fer realitat el projecte. La iniciativa, batejada com a Giants, s'ha proposat recollir els 10.000 euros necessaris a través del micromecenatge. Quan queden escassament deu dies per acabar el termini fixat, ja gairebé s'ha completat la xifra. Les joguines s'enviaran a Filipines al novembre i es repartiran a nens d'entre 6 i 8 anys. Cadascun rebrà un paquet on n'hi haurà sis, relacionades amb oficis del futur. Giants també s'obre a empreses, perquè amb les seves aportacions ajudin aules senceres d'infants.

El 8 de novembre de l'any passat, el tifó Haiyan colpejava Filipines. La tempesta tropical, una de les pitjors de la història, va deixar un rastre de devastació al darrere: 6.000 morts, milers de cases destrossades i 14 milions de filipins, entre els quals sis milions de nens, que es van veure abocats a viure al carrer de la nit al dia. Gairebé un any després, l'ajuda internacional ha permès cobrir les necessitats bàsiques de la zona afectada. Però encara queda molt per fer. I precisament és aquí on neix l'embrió de Giants, una ONG que han muntat quatre joves de Catalunya i de les Illes Balears amb l'objectiu d'ajudar els infants que viuen als territoris devastats.

Al darrere de les sigles de Giants hi ha dos gironins: Àlex Dilmé, de Banyoles, i Ignasi Vegas, de Cassà de la Selva, que formen la iniciativa juntament amb Sara Ollé i Àngela Amer. Tots quatre s'han fixat portar 12.000 joguines a Filipines i repartir-les a 2.000 nens d'entre 6 i 8 anys. Cadascun rebrà un paquet on hi haurà sis joguines, relacionades amb els oficis del futur. Per fer realitat aquest projecte, els joves han posat en marxa una pàgina web (*www.giant-up.com*) i han engegat una campanya de micromecenatge a través de la plataforma Indiegogo. L'objectiu és recollir donatius d'entre 10 i 20 euros, destinats íntegrament a comprar les joguines per als nens filipins, que es preveu que arribin a aquest país del sud-est asiàtic just un any després del desastre.

L'ONG, a més, també s'obre a les empreses que amb les seves aportacions ajudin aules d'infants senceres, per tal que cadascuna d'elles rebi un paquet de joguines. Així, en aquest cas, poden fer aportacions d'entre 200 i 400 euros. Quan queden escassament deu dies per acabar la campanya de micromecenatge –que finalitza el 27 d'agost– els impulsors de Giants gairebé han complert l'objectiu. De fet, ara només els falten 500 euros dels 10.000 que s'han fixat.

DIARI DE GIRONA

L'alcalde de Banyoles, Miquel Noguer, i un dels responsables de Giants, Àlex Dilmé.

1.000 euros des de Banyoles

A més de les aportacions per part de particulars i empreses, Giants també n'ha rebut per part d'algunes administracions. Així, l'Ajuntament de Banyoles –ciutat natal de Dilmé– ha decidit implicar-se en el projecte de l'ONG i hi ha aportat 1.000 euros. L'alcalde de Banyoles, Miquel Noguer, va voler destacar ahir l'esperit de Giants, ja que, segons ell, «és important que els joves tinguin preocupació pel seu futur, però també per al dels altres». A la mateixa roda de premsa amb l'alcalde, Dilmé va explicar: «Volem que els nens i nenes de Filipines siguin capaços de somiar, i ho farem a través d'aquestes joguines noves que farem arribar a dues associacions que treballen per als infants i que a més s'encarregaran de repartir-les».

Els 2.000 nens filipins que tindran les joguines educatives, gràcies a aquesta iniciativa de Giants, estudien a dotze escoles i a un orfenat del territori afectat pel tifó del novembre passat.

Àlex Dilmé

CORESPONSABLE DE LA INICIATIVA GIANTS

«Els nens ja són feliços, però els manca la il·lusió a llarg termini»

P.E. | BANYOLES

El vef de Banyoles Àlex Dilmé és un dels responsables de la iniciativa Giants, que pretén recollir 10.000 euros i poder regalar joguines a 2.000 nens i nenes de Filipines.

P Com va sorgir la idea de posar en marxa Giants?

R Els quatre joves que formem el projecte som gent afortunada, que tenim un nivell elevat d'estudis i disposem d'una feina. Però creiem que cal ajudar i aportar el nostre granet de sorra. A més, volíem fer quelcom diferent. Perquè hem vist que hi ha poques associacions que es dediquin a donar joguines, ja que la gran majoria se centren en les primeres necessitats. Nosaltres pensem que aquesta segona onada d'ajuda també és necessària, per tal que els nens se sentin bé amb ells mateixos i es puguin imaginar coses espectaculars amb el seu futur.

P Per què l'objectiu és regalar joguines?

R L'Ignasi [un dels joves que també ha impulsat el projecte] ha anat tres vegades a Filipines i jo una. L'experiència va ser impressionant i sobretot enriquidora a nivell personal.

> **«És necessari que els infants** se sentin bé amb ells mateixos i s'imaginin coses espectaculars del seu futur»

També va servir per adonar-nos que els nens ja són feliços, però que els manca la il·lusió a llarg termini. Ens va cridar l'atenció que els nens són incapaços de pensar en un futur, perquè el tifó se'ls ha emportat la il·lusió. Per això creiem que si els hi podem regalar una joguina nova, recuperaran la il·lusió.

DIARI DE GIRONA

Imatge de la visita que van fer els joves a la zona de Filipines afectada pel tifó.

P Teniu la intenció de promoure altres projectes similars de cara al futur?

R Cap de nosaltres es pot dedicar exclusivament a l'ONG, perquè tenim les nostres feines. Una vegada estigui finalitzat el projecte, el proper novembre, valorarem què fem i si volem continuar actuant. Nosaltres estem encantats d'encoratjar la gent a tirar endavant iniciatives similars. A més, estem oberts a les propostes que ens puguin arribar i a les persones que es vulguin sumar a Giants. De fet, si tens temps i ganes, hi ha moltes causes per fer.

20/08/2014
Article online al **Canal 324**
http://www.324.cat/noticia/2469957/pladelestany/Giants-12000-joguines-amb-segell-catala-per-a-2000-infants-de-Filipines-afectats-pel-tifo-Haiyan

Giants: 12.000 joguines amb segell català per a 2.000 infants de Filipines afectats pel tifó 'Haiyan'

Banyoles (ACN).- Repartir 12.000 joguines entre 2.000 infants filipins que viuen als llocs més devastats pel tifó 'Haiyan'. Aquest és l'objectiu que s'han fixat quatre joves catalans, que han muntat una ONG per fer realitat el projecte. La iniciativa, batejada com a 'Giants', s'ha fixat recollir els 10.000 euros necessaris a través del micromecenatge. Avui, quan queden escassament deu dies per acabar el termini fixat, ja gairebé s'ha completat la xifra. Les joguines s'enviaran a Filipines al novembre i es repartiran a nens d'entre 6 i 8 anys. Cadascun rebrà un paquet on n'hi haurà sis, relacionades amb oficis del futur. 'Giants' també s'obre a empreses perquè amb les seves aportacions ajudin aules senceres d'infants.

20 Ago 2014 - 01.00

20/08/2014
Notícia online i en paper al **El Punt Avui**
http://www.elpuntavui.cat/noticia/article/2-societat/5-societat/770063-.html?cca=1

Societat

« Enrere

Enviar un comentari

A- A A+

Una nova ONG portarà joguines a Filipines

Els destinataris són mainada damnificada pel tifó que hi va haver l'any passat

20/08/14 02:00 - BANYOLES - RAMON ESTÉBAN

Les nenes i els nens d'entre sis i vuit anys acollits en els centres escolars que l'organització no governamental Streetlights té a Filipines van perdre la seva família arran de les destrosses que va fer l'any passat el tifó *Haiyan* (o *Iolanda*), i ara són els destinataris d'una campanya de solidaritat que ha impulsat una nova ONG, Giants, al front de la qual hi ha el banyolí Àlex Dilmé. L'objectiu és lliurar a principis de novembre 2.000 lots de sis joguines cadascun. Per finançar el projecte, pressupostat en 10.000 euros, han recorregut a institucions, empreses i particulars. Una de les vies per col·laborar-hi és la plataforma de micromecenatge a internet Indiegogo. Quant a institucions, Giants ha aconseguit implicar-hi, entre d'altres, l'Ajuntament de Banyoles, que hi ha posat mil euros de la partida que té reservada a solidaritat.

Àlex Dilmé (dreta) amb l'alcalde , ahir al matí a l'ajuntament de Banyoles. Foto: R. E.

Notícies relacionades

"Una ONG és un bon aprenentatge"

Notícies de ...

Banyoles

L'alcalde, Miquel Noguer, va fer costat ahir a Àlex Dilmé quan aquest va presentar el projecte a la premsa. El representant de l'ONG va explicar que les joguines s'han encarregat a un fabricant de la Xina (per qüestió de costos i logística), país en el qual ell ha estat treballant els darrers dos anys. La distribució fins a les escoles d'Street Light es farà a través d'aquesta entitat i d'una altra ONG que treballa a Filipines, Toy Library.

"Necessiten somiar"

Feia poc que acabaven de crear l'equip de quatre persones que formen l'ONG quan el tifó que l'any passat va assolar una part de les Filipines (6.200 morts i tretze milions de persones damnificades) els va donar l'oportunitat d'entrar en acció. Com que no estaven preparats per a una actuació d'emergència immediata, van optar per facilitar joguines a la mainada. "Les criatures necessiten somiar", i per somiar les joguines són importants, va argumentar Dilmé. El cofundador de Giants va visitar les escoles d'Street Light i va conèixer les nenes i els nens que hi ha. "En realitat ells ja són feliços, però el tifó se'ls va endur els somnis", va opinar.

La flamant ONG no té la continuïtat assegurada, tot i que els seus integrants tenen ganes d'afrontar un nou projecte quan aquest s'acabi. "Hem d'asseure'ns i parlar-ne, volem fer les coses ben fetes", va dir Dilmé.

Darrera actualització (Dilluns, 1 de setembre del 2014 17:25)

Enquesta

Com valoreu les mesures anunciades per Artur Mas?

- Ens duran a la independència
- Són electoralistes
- El més important és el 27-S

Vota Resultats

Cinema a Queralbs

Quina pel·lícula vols veure?
A quina sala de cinema vols anar?

Més llegides

18/02/15 00:00 BARCELONA.
"M'han agraït la feina amb una demanda"

18/02/15 02:00 LA VALL DE BOÍ.
Es ven l'única casa privada del parc d'Aigüestortes

18/02/15 02:00 BARCELONA.
El projecte de Mas fins al 27-S: desconnexió i transparència

18/02/15 02:00
Desconnectar d'Espanya

18/02/15 02:00 GIRONA.
"Ens el vindran a buscar"

18/02/15 02:00
227 dies

18/02/15 02:00
Què passarà després?

18/02/15 02:00 TARRAGONA.
Acudits que van a judici

18/02/15 08:58 BARCELONA.
Tres detinguts per estafar més d'un milió amb transferències fraudulentes

18/02/15 17:03 BARCELONA.
Un mort i un ferit molt greu en un xoc frontal entre dos cotxes a la C-32 a Mataró

Una nova ONG portarà joguines a Filipines

Els destinataris són mainada damnificada pel tifó que hi va haver l'any passat

Ramon Estèban
BANYOLES

Les nenes i els nens d'entre sis i vuit anys acollits en els centres escolars que l'organització no governamental Streetlights té a Filipines van perdre la seva família arran de les destrosses que va fer l'any passat el tifó *Haiyan* (o *Iolanda*), i ara són els destinataris d'una campanya de solidaritat que ha impulsat una nova ONG, Giants, al front de la qual hi ha el banyolí Àlex Dilmé. L'objectiu és lliurar a principis de novembre 2.000 lots de sis joguines cadascun. Per finançar el projecte, pressupostat en 10.000 euros, han recorregut a institucions, empreses i particulars. Una de les vies per col·laborar-hi és la plataforma de micromecenatge a internet Indiegogo. Quant a institucions, Giants ha aconseguit implicar-hi, entre d'altres, l'Ajuntament de Banyoles, que hi ha posat mil euros de la partida que té reservada a solidaritat.

L'alcalde, Miquel Noguer, va fer costat ahir a Àlex Dilmé quan aquest va presentar el projecte a la premsa. El representant de l'ONG va explicar que les joguines s'han encarregat a un fabricant de la Xina (per qüestió de costos i logística), país en el qual ell ha estat treballant els darrers dos anys. La distribució fins a les escoles d'Street Light es farà a través d'aquesta entitat i d'una altra ONG que treballa a Filipines, Toy Library.

"Necessiten somiar"

Feia poc que acabaven de crear l'equip de quatre persones que formen l'ONG quan el tifó que l'any passat va assolar una part de les Filipines (6.200 morts i tretze milions de persones damnificades) els va donar l'oportunitat d'entrar en acció. Com que no estaven preparats per a una actuació d'emergència immediata, van optar per facilitar joguines a la mainada. "Les criatures necessiten somiar", i per somiar les joguines són importants, va argumentar Dilmé. El cofundador de Giants va visitar les escoles d'Street Light i va conèixer les nenes i els nens que hi ha. "En realitat ells ja són feliços, però el tifó se'ls va endur els somnis", va opinar.

La flamant ONG no té la continuïtat assegurada, tot i que els seus integrants tenen ganes d'afrontar un nou projecte quan aquest s'acabi. "Hem d'asseure'ns i parlar-ne, volem fer les coses ben fetes", va dir Dilmé. ■

Àlex Dilmé (dreta) amb l'alcalde, ahir al matí a l'ajuntament de Banyoles ■ R. E.

19/08/2014
Notícia online al site **Vilaweb.com**
http://www.vilaweb.cat/acn/ultima-hora/pg/20/4207661/20140819/giants-12000-joguines-segell-catala-2000-infants-filipines-afectats-tifo-haiyan.html

VilaWeb

Dijous 19.02.15
Informació ACN

La Botiga

Cerca a Vilaweb

Agencia Catalana de Notícies

acn Agència Catalana de Notícies

Última Hora
Societat
Economia
Política
Cultura
Comunicació
Agricultura

Paraules
Data (dd.mm.aaaa)

El Govern autoritza la URV a cedir el dret de superfície dels terrenys per construir els equipaments esportius dels Jocs Mediterranis
16:58 17.02.2015

La CUP creu que el nomenament dels nous comissionats per part del Govern és una simple reestructuració interna
16:42 17.02.2015

Llibertat sota fiança de 10.000 per a la tarotista detinguda per l'assassinat del bidó de Lloret de Mar
16:31 17.02.2015

El Govern aprova un acord de col·laboració entre l'Institut de Seguretat Pública i la Universitat d'Umea (Suècia)
16:20 17.02.2015

El Govern aprova el Pla de gestió dels espais protegits 2015-2020
16:03 17.02.2015

Giants: 12.000 joguines amb segell català per a 2.000 infants de Filipines afectats pel tifó 'Haiyan'

14:03 19.08.2014

Banyoles (ACN).- Repartir 12.000 joguines entre 2.000 infants filipins que viuen als llocs més devastats pel tifó 'Haiyan'. Aquest és l'objectiu que s'han fixat quatre joves catalans, que han muntat una ONG per fer realitat el projecte. La iniciativa, batejada com a 'Giants', s'ha fixat recollir els 10.000 euros necessaris a través del micromecenatge. Avui, quan queden escassament deu dies per acabar el termini fixat, ja gairebé s'ha completat la xifra. Les joguines s'enviaran a Filipines al novembre i es repartiran a nens d'entre 6 i 8 anys. Cadascun rebrà un paquet on n'hi haurà sis, relacionades amb oficis del futur. 'Giants' també s'obre a empreses perquè amb les seves aportacions ajudin aules senceres d'infants.

19/08/2014
Article online a **La Vanguardia**
http://www.lavanguardia.com/local/girona/20140819/54413175658/giants-12-000-joguines-amb-segell-catala-per-a-2-000-infants-de-filipines-afectats-pel-tifo.html

LA VANGUARDIA Girona

Giants: 12.000 joguines amb segell català per a 2.000 infants de Filipines afectats pel tifó 'Haiyan'

Quatre joves creen una ONG i aconsegueixen recollir més del 90% del pressupost necessari gràcies al micromecenatge

Girona | 19/08/2014 - 14:03h

ACN

El 8 de novembre de l'any passat, el tifó 'Haiyan' colpejava Filipines. La tempesta tropical, una de les pitjors de la història, va deixar un rastre de devastació al darrere: 6.000 morts, milers de cases destrossades i 14 milions de filipins (entre els quals, 6 milions de nens) que es van veure abocats a viure al carrer de la nit al dia.

Avui, gairebé un any després, l'ajuda internacional ha permès cobrir les necessitats bàsiques a la zona afectada. Però encara queda molt per fer. I precisament, és aquí on neix l'embrió de 'Giants', una ONG que han muntat quatre joves catalans amb l'objectiu d'ajudar els infants que viuen a les zones devastades.

Al darrere de les sigles de 'Giants' hi ha Àlex Dilmé, Ignasi Vegas, Sara Ollé i Àngela Amer. Tots quatre s'han fixat portar 12.000 joguines a Filipines i repartir-les a 2.000 nens d'entre 6 i 8 anys. Cadascun rebrà un paquet que contindrà sis joguines, relacionades amb oficis del futur.

Per fer realitat el projecte, els quatre joves han posat en marxa un web (www.giant-up.com) i han engegat una campanya de micromecenatge a través de la plataforma Indiegogo. L'objectiu és recollir donatius d'entre 10 i 20 euros, destinats íntegrament a comprar joguines per als nens filipins, que arribaran a aquest país del sud-est asiàtic just un any després del desastre.

L'ONG, a més, també s'obre a les empreses, perquè amb les seves aportacions ajudin aules d'infants senceres, i cadascun d'ells rebi un paquet de joguines. En aquest cas, poden fer aportacions d'entre 200 i 400 euros.

Avui, quan queden escassament deu dies per acabar la campanya de micromecenatge (finalitza el 27 d'agost) els impulsors de 'Giants' gairebé han acomplert l'objectiu. De fet, els queden només 500 euros dels 10.000 necessaris que s'han fixat.

1.000 euros des de Banyoles

A més de les aportacions per part de particulars i empreses, 'Giants' també n'ha rebut per part d'administracions. L'Ajuntament de Banyoles -ciutat d'on és un dels impulsors, l'Àlex Dilmé- ha decidit implicar-se en el projecte de l'ONG i hi ha aportat 1.000 euros.

L'alcalde de Banyoles, Miquel Noguer, ha destacat l'esperit de 'Giants' perquè "és important que els joves es preocupin pel seu futur, però també per al dels altres". Per la seva banda, Dilmé ha explicat: "Volem que els nens i nenes de Filipines siguin capaços de somiar, i ho farem a través de les joguines noves que farem arribar a dues associacions que treballen amb aquests infants perquè els les reparteixin".

Els 2.000 nens filipins que tindran les joguines educatives gràcies a la iniciativa de 'Giants' estudien en dotze escoles i un orfenat de la zona afectada pel tifó el novembre passat.

Otras noticias

Cristina Pedroche, ¿desnuda y con barba?

Tess Munster, la primera supermodelo de 120 kilos y talla 54

Un reportaje inglés descubre las fiestas de sexo y orgías en Eivissa

Dakota Johnson colgada y desnuda en otro vídeo de '50 sombras de Grey'

En otras webs

19/08/2014
Article online a l'**Ara.cat**
http://www.ara.cat/comarquesgironines/Giants-joguines-Filipines-afectats-Haiyan_0_1196280582.html

Cerca...
EDICIÓ Catalunya | Balears | País Valencià | Comarques Gironines | Andorra
Inicia sessió | Registra't | Subscriu-t'hi
Actualitat | Opinió | Vídeos | ara.cat | El Diari | La Botiga | Comunitats
Comparteix 0 | M'agrada | Tweet 5 | g+1 0

Giants: 12.000 joguines amb segell català per a 2.000 infants de Filipines afectats pel tifó 'Haiyan'

Quatre joves creen una ONG i aconsegueixen recollir més del 90% del pressupost necessari gràcies al micromecenatge

ACN Banyoles | Actualitzada el 19/08/2014 18:26

El recomano 0 | 0 Comentaris

PUBLICITAT
Amb la col·laboració de: factorenergia

EL + VIST
1 Samuel Eto'o compra per 25 milions d'euros la mansió de 'la maledicció de Tutankamon'
2 Què són i com es defensen les doules de les acusacions dels infermers?
3 Un meteoròleg embogeix per la coincidència de llamps i neu
4 Què està passant a Mart?
5 El cunyat de Pujol es distancia de la versió de l'expresident sobre la fortuna: ...

El projecte impulsat pels quatre joves catalans vol fer arribar 12.000 joguines a 2.000 infants afectats pel tifó de les Filipines / ACN

Repartir 12.000 joguines entre 2.000 infants filipins que viuen als llocs més devastats pel tifó 'Haiyan'. Aquest és l'objectiu que s'han fixat quatre joves catalans, que han muntat una ONG per fer realitat el projecte. La iniciativa, batejada com a 'Giants', s'ha fixat recollir els 10.000 euros necessaris a través del micromecenatge. Avui, quan queden escassament deu dies per acabar el termini fixat, ja gairebé s'ha completat la xifra. Les joguines s'enviaran a Filipines al novembre i es repartiran a nens d'entre 6 i 8 anys. Cadascun rebrà un paquet on n'hi haurà sis, relacionades amb oficis del futur. 'Giants' també s'obre a empreses perquè amb les seves aportacions ajudin aules senceres d'infants.

19/08/2014
Notícia al **Gironanoticies.com**
http://www.gironanoticies.com/notix/noticia/30066_banyole-cololaboraamblonggiant-perportarjoguine-ale-aree-defilipine-afectade-peltifoyolanda-1.htm

GironaNotícies.com®
Director: Xavier Palomino

Tweet

GIRONA NOTÍCIES
@Gironanoticies

#Banyoles col•labora amb l'ONG Giants per portar joguines a les àrees de #Filipines afectades pel tifó Yolanda. ow.ly/AtPLg

Translate from Portuguese

19/08/14 14:06

1 RETWEET 1 FAVORITE

19-08-2014 | 14:05hs
•PLA DE L'ESTANY

Banyoles col•labora amb l'ONG Giants per portar joguines a les àrees de Filipines afectades pel tifó Yolanda.

Aquest dimarts Giants ha estat rebut a l'Ajuntament de Banyoles per part de l'alcalde de Banyoles, Miquel Noguer.

Giants és un col•lectiu registrat a la Generalitat de Catalunya que persegueix l'objectiu d'ajudar a 13 escoles de Filipines a través de l'enviament de 12.000 joguines. Giants és una organització sense ànim de lucre que té com a objectiu desenvolupar i potenciar la imaginació i la il•lusió dels infants que han patit un desastre natural. En aquest primer projecte de l'entitat volen pal•liar els danys del tifó més impactant de la història de Filipines, del 8 novembre del 2013, el Yolanda, que va destrossar poblacions senceres i generar quantiosos danys materials i humans.

Els centres que cooperen amb Giants corresponen a àrees afectades pel tifó Yolanda. Giants neix de la mà del jove banyolí, l'Àlex Dilmé, com a gestor del projecte, i de tres altres col•laboradors catalans, Ignasi Vegas, Sara Ollé, Àngela Amer. El banyolí Àlex Dilmé, després de la seva etapa formativa va continuar la seva carrera professional a la Xina on s'ha especialitzat en logística internacional.

A dia d'avui les necessitats bàsiques de la zona de Filipines estan cobertes, però Giants pensa més enllà: què passa amb els infants que hi viuen i que van viure un desastre d'aquesta envergadura? Són joves que representen la gent del demà, i no els ha tocat una vida fàcil ja des de petits. És per això que la solidaritat d'aquesta ONG es vol centrar amb els infants i s'ha marcat l'objectiu de regalar 12.000 joguines a 2.000 nens dels indrets més afectats. Ho volen fer a partir de donatius simples, a partir de 10€, destinats íntegrament i totalment a l'execució del projecte i que permetran dur a terme una campanya que conclourà amb l'arribada d'aquests petits regals el mes de novembre, just un any després del desastre.

Es tractarà de joguines que contribueixin a retornar-los la il•lusió i que els ajudin a imaginar el demà, un demà més prometedor que el present i el passat que els toca viure, ja que els expliquen i els ajuden a entendre i aprendre oficis. La majoria d'ONG tenen per objectiu alimentar i dotar de recursos les zones afectades per desastres naturals, i així han actuat a aquesta zona, però Giants és un complement igualment necessari que mira cap endavant, que dóna esperança i que alimenta el futur d'aquestes regions ajudant a que prosperin. Així doncs, cada un dels 2.000 nens i nenes rebran un "Giant-up Packs", un paquet que inclou 6 joguines relacionades amb professions de futur. L'objectiu és aconseguir 10.000 euros en 50 dies a través de micromecenatge a la plataforma Indiegogo.

L'alcalde de Banyoles, Miquel Noguer, ha posat com a exemple l'Àlex Dilmé i els seus companys "del caràcter del qual ens sentim tan orgullosos de la nostra ciutat". Noguer ha destacat que a cal ajudar a aquests nens i nenes de Filipines però actualment també "estem ajudant a nens i nenes de Banyoles". Per Noguer, "és important que els joves es preocupin pel seu futur però també que es preocupin pel futur dels altres".

El banyolí Àlex Dilmé, gestor del projecte Giants, ha manifestat que "volem que els nens i nenes de Filipines siguin capaços de somiar, i ho farem mitjançant les joguines noves que farem arribar a dues associacions que treballen amb infants a Filipines, que les repartiran entre els nens i nenes".

Aquest dimarts Giants ha estat rebut a l'Ajuntament de Banyoles per part de l'alcalde de Banyoles, Miquel Noguer. Noguer ha anunciat que l'Ajuntament de Banyoles aportarà 1.000 euros per ajudar a aquests nens i nenes de Filipines. El dia 27 d'agost s'acaba la campanya de micromecentage del projecte i actualment només queden 500 euros per arribar als 10.000 euros necessaris. Tothom que ho desitgi pot fer les seves aportacions a la plataforma Indiegogo. A partir de només 10 euros ja es pot ajudar a aquesta iniciativa solidària.

Ràdio / *Radio*

10/02/2015
Informatius **FEM Girona** - Entrevista a Sara Ollé
Escoltar aquí (minuts 15): http://femgirona.cat/informatius/noticies-fem-girona/noticies-fem-girona/

Inici > Informatius FeM Girona > Noticies FeM Girona > NOTÍCIES FeM GIRONA

NOTÍCIES FEM GIRONA

El ple de l'Ajuntament de Girona s'ha compromès a tirar endavant la rehabilitació de l'antic cinema Modern el proper mandat. Ho expliquem a Les Notícies de FeM Girona, en les que també parlem del desdoblament de la C-260, un projecte de bus urbà a Puigcerdà, Càritas de Palamós o la Universitat de Girona. A l'entrevista Sara Ollé de l'ONG Giants ens narra com han regalat 10.000 joguines a 2.000 nens de Filipines afectats per un tifó.

10/02/2015

Ràdio Banyoles - Entrevista a Sara Ollé

Escoltar aquí: http://www.radiobanyoles.cat/noticia.php?id=12071&t=L%E2%80%99ONG+Giants+ha+comen%-C3%A7at+el+repartiment+de+10+mil+joguines+a+nens+filipins+afectats+pel+tif%C3%B3+Haiyan

BANYOLES + d'aquesta zona

L'ONG Giants ha començat el repartiment de 10 mil joguines a nens filipins afectats pel tifó Haiyan. El projecte solidari de micromecenatge impulsat per quatre joves catalans, entre ells un banyolí, reparteix els lots a 2.000 nens de set escoles i un orfenat.

Aquest dilluns ha arrencat l'entrega de 10 mil joguines als infants filipins que viuen als pobles més devastats pel tifó Haiyan, que va arrasar el país el novembre de 2013. És la fase final del projecte Giants, que va arrencar fa uns mesos amb el banyolí Àlex Dilmé entre els seus impulsors. L'objectiu era recaptar a través del micromecenatge els diners necessaris per enviar 12 mil joguines a 2.000 infants filipins, per retornar-los la il·lusió a través de la màgia del joc.

L'entrega de les joguines estava prevista pel 8 de novembre, just un any després del pas del tifó Haiyan. Finalment, però, per qüestions logístiques i pel pas d'un altre tifó a Filipines a principis de desembre, l'entrega s'ha retardat fins aquesta setmana. Una de les membres de l'ONG Giants, Sara Ollé, ha explicat que l'espera ha estat molt llarga però s'ha vist compensada amb la cara dels nens en rebre les joguines.

Durant tres dies, les 10 mil joguines es lliuraran a 7 escoles i 1 orfenat amb l'ajuda de les ONG Philippines Toy Library i Streetlight, i més de 25 voluntaris locals. Els actes aniran acompanyats de la presència del Governador de la regió de Leyte i els alcaldes de Tacloban i Dulag.

El projecte ha centrat la seva atenció a les joguines relacionades amb diferents oficis, amb la voluntat que els nens comencin a desenvolupar el "Jo de gran vull ser...".

10 mil euros en dos mesos

A través del micromecenatge, Giants va recaptar més de 10 mil euros a partir de donacions individuals i contribucions, tan del sector públic com l'Ajuntament de Banyoles, com del sector empresarial català, de la mà d'empreses com Plus Ultra Seguros, Nucom, Caypi, Comexi Group, Hipra S.L., Josep Dilmé Corredoria d'Assegurances, Tannus, Pou Advocats, l'Escorxador Roca i Inmosalva. La campanya de micromecenatge va començar el juny de l'any passat i amb només dos mesos es va arribar als objectius econòmics marcats inicialment.

Amb l'entrega d'aquesta setmana es posa fi al projecte de dotar de joguines 2.000 infants filipins. Després d'un període de balanç i reflexió però, l'ONG Giants preveu continuar la seva tasca d'emprenedoria social en altres projectes arreu del món.

Es pot trobar més informació de Giants i veure les fotos de l'entrega de joguines a la seva pàgina de Facebook Giants , o al portal web Giant Up.

L'ONG Giants comença el repartiment de 10 mil joguines a nens filipins afectats pel tifó Haiyan @giant_up #Banyoles ow.ly/INSc8

Translate from Portuguese

10/02/15 15:30

1 RETWEET 2 FAVORITES

.@radiobanyoles: L'ONG Giants ha començat el repartiment de 10 mil joguines a nens filipi... bit.ly/194Vd9s #Banyoles #PlaEstany

Translate from Portuguese

10/02/15 14:10

1 FAVORITE

09/02/2015

Canal La Tarda – Entrevista a Sara Ollé

Escoltar aquí:

http://www.ivoox.com/090215-noticia-4-joves-catalans-regalen-10-000-joguines-audios-mp3_rf_4062935_1.html

17/10/2014

Tarragona Radio - Entrevista a Sara Ollé

Escoltar aquí: http://www.tarragonaradio.cat/contingut_programa/giantup_ajuda_per_filipines/1/813/6858

TARRAGONA RÀDIO 96.7

En Ruta de 17:00 a 18:00 ▶ en directe

inici | Programes | Notícies | Graella | Nous Programes

Les entrevistes d'actualitat / El Matí de Tarragona Ràdio

Un programa extens i variat que inclou el repàs a l'actualitat local de primera hora del matí, amb informació del temps, el trànsit, els esports, la revista de premsa i l'agenda cultural. Un espai diari d'opinió a través de tertúlies i debats. Entrevistes en l'àmbit de la política, l'economia, la societat, la cultura i l'esport, i seccions específiques dedicades a temàtiques molt diverses (llibres, salut, ensenyament, llengua, cuina, cinema, rutes...)

Hora d'emissió: De dilluns a divendres de 07,00 a 13,30 h. Dissabtes, de 09,00 a 12,00 h.

cercar per data: cercar per text lliure cercar

Giant-Up, ajuda per Filipines

Publicat el: 17/10/2014

Sara Ollé és una jove tarragonina que ha impulsat el Projecte Giant-Up per enviar joguines als nens de Filipines després d'una de les pitjors tempestes tropicals que va devastar el país el novembre de 2013. Ja han aconseguit els diners necessaris i possiblement les podran enviar per Nadal. Més informació: http://giant-up.com/ca/

El Matí de Tarragona Ràdio

Al Carrer	
Biblioteca	1
CaixaForum	1
Cuina	
Curar-se en Salut	
El pont de Mahoma	
Evoluciona	
Horitzó 2017	1
Impulsa't	1
L'aventura de conversar	1
La tertúlia	5

02/09/2015

Canal La Tarda – Entrevista a Sara Ollé

Escoltar aquí:

http://www.ivoox.com/020914-noticies-l-ong-giants-obte-els-diners-per-audios-mp3_rf_3451062_1.html

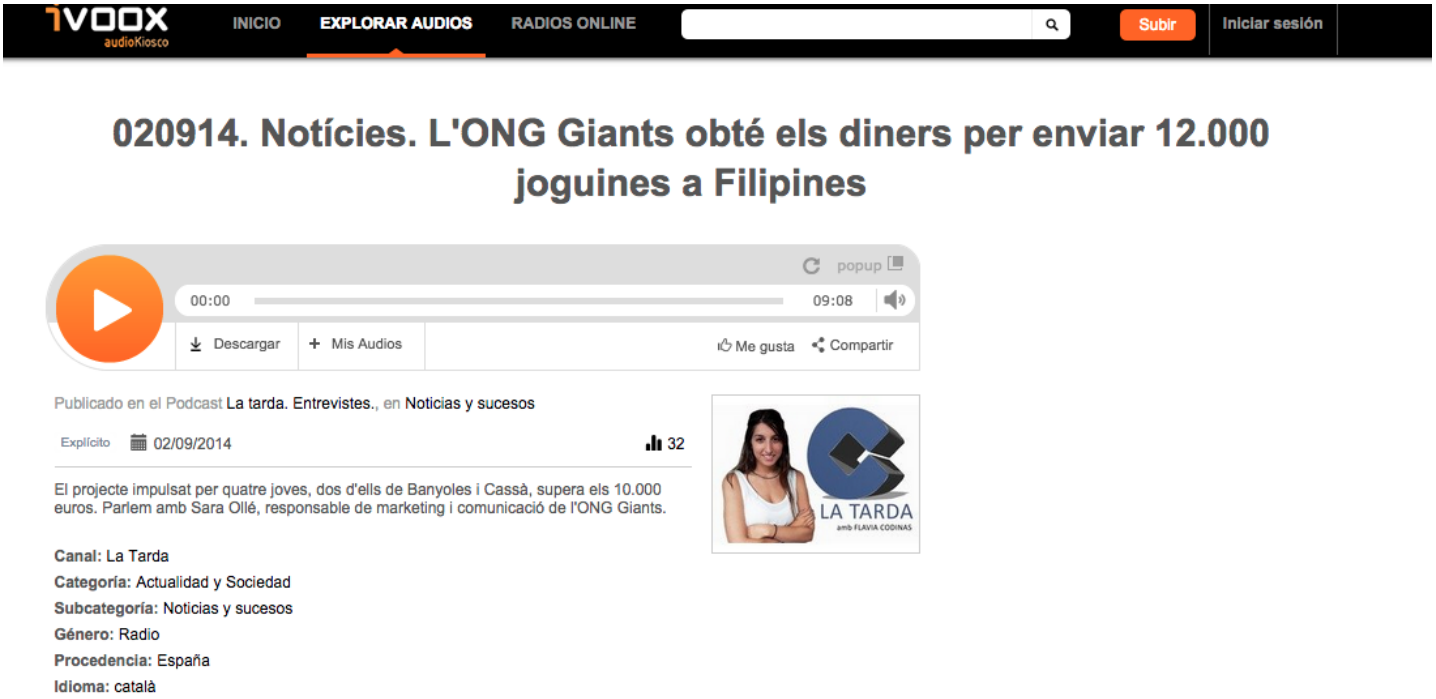

01/09/2014

Ràdio Banyoles – Tall d'Àlex Dilmé

Per escoltar aquí: http://www.radiobanyoles.cat/noticia.php?id=11494

L'ONG Giants ha aconseguit els 10 mil euros necessaris per enviar 12 mil joguines a infants afectats pel tifó Haiyan. L'associació sense ànim de lucre, encapçalada pel banyolí Àlex Dilmé, preveu enviar les joguines el proper mes de novembre, un any després del pas del cicló per les Filipines.

Giants, un projecte creat per quatre joves, entre ells el banyolí Àlex Dilmé, ha aconseguit recaptar a través del micro-mecenatge els diners necessaris per enviar 12 mil joguines a 2.000 infants filipins. Fa unes setmanes l'Ajuntament de Banyoles donava a conèixer la iniciativa en roda de premsa, anunciant també una aportació de 1.000 euros al projecte. El jugador del Celta de Vigo i ex-jugador del FC Barcelona, el banyolí Andreu Fontàs, també ha participat en la campanya.

Altres empreses de la província de Girona com Plus Ultra Seguros, Nucom, Caipi i Comexi Group han donat cada una d'elles joguines per a una escola sencera; d'altra banda, Hipra SL ha esponsoritzat joguets per dues classes de 40 infants. Petites empreses com Josep Dilmé Corredoria d'Assegurances, Tannus, Pou Advocats, l'Escorxador Roca i Inmosalva han patrocinat joguines per classes de vàries escoles, i des de l'àmbit de l'oci, l'Associació d'Activitats Lúdiques Pompeufarra també ha volgut aportar el seu granet de sorra. La campanya de micro-mecenatge va començar el passat mes de juny i amb dos mesos s'ha arribat als objectius econòmics marcats inicialment. Pel que fa als objectius socials, segons destacava Àlex Dilmé, es tracta de retornar la il·lusió als infants a través de la màgia de les joguines.

El tifó Haiyan va passar per Filipines el 8 de novembre de 2013, provocant la mort de 6.000 persones, destrossant milers de cases i causant greus danys a la població. Malgrat que al llarg d'aquest any s'hagin cobert algunes de les necessitats més bàsiques, es calcula que aproximadament 14 milions de persones n'estan patint les conseqüències. Entre elles, 6 milions de nens. Després d'haver aconseguit l'objectiu econòmic, l'ONG Giants té la vista posada en l'entrega de les joguines, que es preveu pel pròxim 8 de novembre, just un any després del pas del tifó.

28/08/2014

Ràdio 4 de RTVE - Entrevista a Sara Ollé

Per escoltar aquí: http://www.rtve.es/alacarta/audios/reserva-per-4/reserva-4-28-08-2014-1-hora-slip-boxer/2731198/#aHR0cDovL3d3dy5ydHZlLmVzL2FsYWNhcnRhL2ludGVybm8vY29udGVudHRhYmxlLnNodG1sP3BicT0yJm9yZGVyQ3JpdGVyaWE9REVTQyZtb2RsPVRPQyZsb2NhbGU9Y2EmcGFnZVNpemU9MTUmY3R4PTc3NzcyJmFkdlNlYXJjaE9wZW49ZmFsc2U

22/08/2014

Informatius FEM Girona – Entrevista a Àlex Dilmé

Escoltar aquí:

http://femgirona.cat/gironaara/mou-te-en-bici-nuria-villena-pla-de-mobilitat-de-la-ciutat-de-girona/

FeM 92.7 Girona

Setmana dels Rahola

Girona Ara | Informatius FeM Girona | Vida i Salut | Tal dit, tal fet! | Garcia & Terribas Associats | La Principal de la Rambla | A punt de Solfa | La Taverna | Parada i Fonda | A la carta

GIRONA ARA - NOTICIES: Els pèrits contraris a la MAT declaren al Suprem i qüestionen la inte

Inici > Destacats > Mou-te en Bici Núria Villena, pla de mobilitat de la ciutat de Girona.

Aquest estiu, viatja amb nosaltres!

mou-te en bici

escull l'opció intel·ligent

MOU-TE EN BICI NÚRIA VILLENA, PLA DE MOBILITAT DE LA CIUTAT DE GIRONA.

GERONA ARA – RESUM PROGRAMA

Al Girona Ara Versió Estiu d'avui parlem amb la presidenta de la plataforma Mou-te en Bici Núria Villena del pla de mobilitat de la ciutat de Girona i de les actuacions que calen per promoure l'ús d'aquest vehicle; desgranem la programació del festival Desemboca de Platja d'Aro amb un dels seus organitzadors, Alex Boix; el ripollès Ramon Prats ens narra la iniciativa Pedalem per la Independència amb la que porten la reclamació nacionalista a Brusel·les amb bicicleta; presentem l'ONG Giants, que vol enviar joguines als nens de Filipines, amb un dels seus fundadors, Alex Dilmé; i analitzem l'ocupació turística a l'estiu a la ciutat de Girona amb el president de l'associació d'hostaleria Josep Carreras.

FeM Girona 92.7 fm. la teva ràdio de proximitat.

I ara escolta'ns en directe a www.femgirona.cat

PREMI NACIONAL EN COMUNICACIÓ DE PROXIMITAT 2014

l'Apunt del dia Eduard Cid

IMPOST DE SOCIETATS GRAVARÀ LES SEVES ACTIVITATS

EFEMÈRIDES DEL DIA

+ FORMACIÓ EN XARXA

21/08/2014

Ràdio La Cope – Entrevista amb Àlex Dilmé

Per escoltar aquí: http://www.cope.es/player/El-Mati-Cope-Catalunya-I-Andorra-21-08-14&id=2014082115140001&activo=10

19/08/2014

Notícia a **Ràdio Banyoles** – Tall d'Àlex Dilmé

Per escoltar aquí: http://www.radiobanyoles.cat/noticia.php?id=11449&t=L%E2%80%99ONG+Giants+enviar%-C3%A0+12.000+joguines+a+infants+de+Filipines+afectats+pel+tif%C3%B3+Haiyan+de+l%27any+passat

INICI | RÀDIO BANYOLES | PROGRAMACIÓ | PROGRAMES | ARXIU D'ÀUDIO | NOTÍCIES | PUBLICITAT | CONTACTE

Notícies LES NOTÍCIES DE RÀDIO BANYOLES

Societat » **Solidaritat** + d'aquest tema

19/08/2014

L'ONG Giants enviarà 12.000 joguines a infants de Filipines afectats pel tifó Haiyan de l'any passat

BANYOLES + d'aquesta zona

L'ONG Giants enviarà 12.000 joguines a infants de Filipines afectats pel tifó Haiyan. L'associació sense ànim lucre, encapçalada pel banyolí Àlex Dilmé, encara la recta final de la campanya de micromecenatge amb l'objectiu de fer arribar les joguines el proper mes de novembre, un any després del pas del cicló.

Giants és una organització sense ànim de lucre que neix amb la voluntat d'ajudar a aquelles persones que pateixen les conseqüències d'un desastre natural. En aquesta primera acció, l'entitat està preparant una campanya per tal d'ajudar a més de 2.000 nens i nenes d'entre 6 i 8 anys de Filipines. Sota la premissa "treure el màxim amb el mínim possible", Giants enviarà 12.000 joguines provinents de la Xina a infants que s'han vist afectats pel pas del tifó Haiyan.

Per fer-ho, Giants va llançar el passat mes de juny una campanya de micromecenatge amb el repte d'aconseguir els 10.000 euros que necessiten per enviar les joguines a 12 escoles de Filipines. Actualment, quan queda una setmana perquè finalitzi la campanya de micromecenatge, Giants porta recaptats un total de 9.500 euros, entre els diners provinents de donacions individuals i les aportacions fetes per diverses entitats patrocinadores. D'aquest total, l'Ajuntament de Banyoles ha col·laborat en la iniciativa aportant 1.000 euros.

Un dels responsables de l'ONG Giants, el banyolí Àlex Dilmé, ha explicat que la finalitat d'aquesta acció és retornar la il·lusió als infants a través de la màgia de les joguines.

El tifó Haiyan va passar per Filipines el 8 de novembre de 2013, provocant la mort de 6.000 persones, destrossant milers de cases i causant greus danys a la població. Malgrat que al llarg d'aquest any s'hagin cobert algunes de les necessitats més bàsiques, es calcula que aproximadament 14 milions de persones n'estan patint les conseqüències. Entre elles, 6 milions de nens. És per això que Giants neix de la voluntat de diversos joves de crear un projecte que pugui ajudar a les persones que ho necessitin. Àlex Dilmé ha ressaltat els aspectes positius que pot proporcionar l'emprenedoria social per a qualsevol persona.

Aprofitant que Àlex Dilmé treballa a la Xina i un altre dels responsables del projecte, Ignasi Vegas, a Filipines, l'equip de Giants ha decidit dedicar aquest primer projecte de cooperació al tifó Haiyan. Posteriorment, no descarten portar a terme noves campanyes d'ajuda internacional.

Tweet

Ràdio Banyoles
@radiobanyoles

L'ONG Giants enviarà 12.000 joguines a infants de Filipines afectats pel tifó Haiyan @giant_up #Banyoles ow.ly/AtQs1

Translate from Spanish

19/08/14 14:13

4 RETWEETS

Tweet

Marta Pineda follows

Pla de l'Estany
@pladelestany

.@radiobanyoles: L'ONG Giants enviarà 12.000 joguines a infants de Filipines afectats pel... bit.ly/1rS4DZ8 #Banyoles #PlaEstany

Translate from French

19/08/14 13:55

1 FAVORITE

21/07/2014
Programa **Ràdio 4 de RTVE**– Entrevista a Sara Ollé

Per escoltar aquesta entrevista, segueix els següents passos:

1. Clica l'enllaç:
http://www.rtve.es/alacarta/audios/reserva-per-4/reserva-per-4-21-juliol-2014-2a-hora/2672717/#aHR0c-DovL3d3dy5ydHZlLmVzL2FsYWNhcnRhL2ludGVybm8vY29udGVudHRhYmxlLnNodG1sP3BicT04Jm9yZ-GVyQ3JpdGVyaWE9REVTQyZtb2RsPVRPQyZsb2NhbGU9Y2EmcGFnZVNpemU9MTUmY3R4PTc3Nz-cyJmFkdlNlYXJjaE9wZW49ZmFsc2U=

2. Busca aquest arxiu i prem el botó

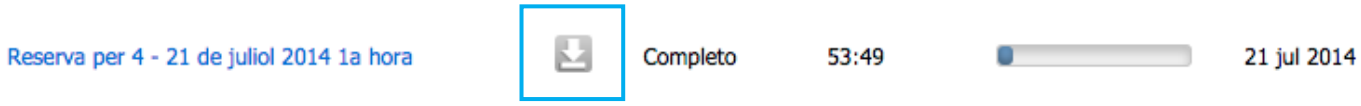

3. Vés directament al minut min 8:20-24:50.

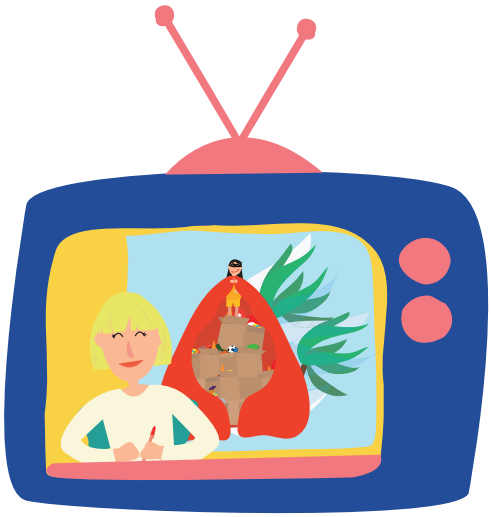

Televisió / *Televisión*

10/02/2015

Notícia a **Banyoles Televisió**

http://banyolestv.cat/index.php/noticies/general/societat/item/3343-l%E2%80%99ong-giants-entrega-10000-joguines-a-2000-nens-filipins

L'ONG Giants entrega 10.000 joguines a 2.000 nens filipins

Escrit per Miriam Martin | Dilluns, 09 Febrer 2015 17:38 | mida de la font | Imprimir | correu electrònic | Sigues el primer a comentar!

Valorar aquest article (0 vots)

Imatge de l'entrega de joguines, cedida per Giants

2.000 nens i nenes de les filipines que van veure's afectats pel tifó Haiyan han començat a rebre, aquest dilluns 9 de febrer, els paquets amb un total 10.000 joguines que ha preparat l'ONG Giants. El projecte va sorgir de cinc joves catalans, entre ells el banyolí Àlex Dilmé, amb l'objectiu de que els infants d'entre 6 i 8 anys de set escoles i un orfenat filipí juguin al joc simbòlic, que és quan els nens imiten accions de la vida quotidiana del món dels adults.

Per aconseguir-ho, l'ONG ha creat paquets amb cinc joguines diferents cadascun, per a que els infants tinguin somnis de futur i desenvolupin el "Jo de gran vull ser...". A través d'una campanya de micromecenatge en la que van participar tant particulars com empreses del territori, Giants va aconseguir repactar els 10.000 euros que necessitaven per desenvolupar el projecte. En aquesta campanya l'Ajuntament de Banyoles va donar 1.000€

En un primer moment, les joguines s'havien de lliurar a principis del mes de novembre, però degut a diversos imprevistos logístics l'entrega es va retardar. Finalment s'ha pogut començar aquest dilluns i està previst que el procés duri uns tres dies. Per fer-ho efectiu, Giants compta amb la col·laboració de les ONG Phillippines Toy Library i Streetlight, a més de 25 voluntaris locals.

Llegir 44 vegades

Publicat a Societat

Etiquetat com Banyoles

10/10/2014

Notícia a **Banyoles Televisió**

http://banyolestv.cat/index.php/noticies/general/societat/item/3023-es-retarda-un-mes-l%E2%80%99entrega-de-joguines-a-les-filipines-de-l%E2%80%99ong-giants-degut-a-problemes-log%C3%ADstics

Es retarda un mes l'entrega de joguines a les Filipines de l'ONG Giants degut a problemes logístics

Escrit per Miriam Martín | Dilluns, 10 Novembre 2014 18:32 | mida de la font | Imprimir | correu electrònic | Sigues el primer a comentar!

Valorar aquest article (0 vots)

L'entrega de 12.000 joguines a 160 nens i nenes de les Filipines afectats per l'huracà Yolanda el novembre de 2013, s'ha retardat un mes degut a diversos problemes logístics.

Les caixes amb el grup de sis joguines cadascuna havien d'haver arribat a principis d'aquest mes de novembre però finalment està previst que s'entreguin el 8 de desembre. Segons un comunicat que la ONG ha enviat a tots els col·laboradors, els problemes de logística fan referència a modificacions en les polítiques de importació i exportació al port de Manila. És per això que s'ha decidit comprar les joguines a les mateixes Filipines en comptes de la Xina, com s'havia previst inicialment.

Recordem que Giants és una ONG catalana, amb arrels banyolines que va néixer aquest estiu amb l'objectiu de portar joguines als nens d'entre 6 i 8 anys que van patir el tifó Yolanda la tardor de l'any passat. Per fer-ho realitat van iniciar una campanya de micromecenatge per recaptar els 10.000 euros que necessitaven. Una xifra que van aconseguir en poc temps.

13/09/2014

TAC 12, Televisió de Tarragona – Entrevista a Sara Ollé

Per veure entrevista, aquí: xxx

28/08/2014

Notícia publicada per **Banyoles Televisió**

http://banyolestv.cat/index.php/noticies/general/societat/item/2795-l%E2%80%99ong-giants-aconsegueix-els-10000%E2%82%AC-necessaris-per-enviar-12000-joguines-a-les-filipines

L'ONG Giants aconsegueix els 10.000€ necessaris per enviar 12.000 joguines a les Filipines

Escrit per Miriam Martín | Dijous, 28 Agost 2014 16:00 | mida de la font | Imprimir | correu electrònic | Sigues el primer a comentar!

Valorar aquest article (0 vots)

L'ONG catalana Giants, creada per, entre d'altres, el banyolí Àlex Dilmé, ja ha aconseguit els 10.000€ que necessitaven per enviar 12.000 joguines als nens i nenes de les Filipines afectats per l'huracà Yolanda, el novembre de l'any 2013.

Per recaptar diners van fer servir una plataforma de micromecenatge i van oferir diversos tipus de donacions. Les joguines es distribuiran en paquets de sis joguets cadascun que volen inspirar els infants per somiar en un futur millor. Cada caixa suposa un cost de cinc euros pel que oferien diverses possibilitats a l'hora de fer un donatiu. Així doncs es podien aportar 10 o 20€ per enviar joguines a dos o quatre nens, de 200€ per enviar caixes a tota una classe de 40 nens d'entre 6 i 8 anys, de 400€ per a udes classes o de 800€ per a una escola sencera de 160 nens i nenes.

Algunes empreses de la comarca han participat en la iniciativa fent donacions per portar joguines a les aules, tot i que també hi ha hagut empreses de la província que han fet la màxima aportació. Recordem que l'Ajuntament de Banyoles també va fer una donació de 1.000 euros pel projecte.

Amb la xifra requerida aconseguida, la ONG començarà a preparar els packs per poder-los fer arribar als infants filipins el proper mes de novembre, just un any més tard que l'huracà Yolanda arrasés la zona.

21/08/2014

Banyoles Televisió – Tall de la Roda de Premsa amb Àlex Dilmé

Per veure entrevista, aquí: http://banyolestv.xiptv.cat/modetv?chapter_id=162097

20/08/2014

Banyoles Televisió – Entrevista a Àlex Dilmé

Per veure entrevista, aquí: http://banyolestv.xiptv.cat/entitats/capitol/entitats-20-08-2014

Entitats 20 08 2014

Entitats

20/08/2014 00:22:32 | 3 reproduccions | 0 vots

Like 0 Tweet 0 8+1 0 Afegeix a + <> Insereix-lo al teu web Comparteix Talls personalitzats

Programa divulgatiu de l'activitat de les entitats de Banyoles.

BANYOLES TELEVISIÓ

Una ONG amb arrels banyolines portarà joguines als nens afectats pel tifó Yolanda a Filipines

La nova ONG Giant Up, creada per quatre joves catalans, entre d'altres, el banyolí Àlex Dilmé, portarà joguines als nens afectats pel tifó Yolanda de Filipines, el novembre de l'any passat. En total es volen enviar 2.000 caixes amb sis joguines cadascuna que es repartiran entre 2.000 nens.

Segons ha explicat Dilmé, en les visites que han fet a les Filipines han pogut constatar que aquests ja són feliços però els hi falta quelcom que els porti a pensar en el futur amb il·lusió. És per això que van decidir-se per enviar joguines, ja que és una de les maneres de que els nens facin volar la seva imaginació.

Per dur a terme aquest projecte necessiten 10.000 euros. Per recaptar el fons han fet servir una plataforma de micromecenatge, que es va començar a finals del mes de juny, i a falta d'una setmana per a que s'acabi la campanya de recol·lecta de diners ja tenen més de 9.500€. Entre les col·laboracions hi ha la de l'Ajuntament de Banyoles.

Està previst que les joguines arribin al seu destí aquest proper novembre, just un any després del pas del tifó. De cares a properes accions per part de Giant Up, Dilmé ha afirmat que de moment no tenen res en ment, tot i que no descarten fer més projectes.

Giants és una organització sense ànim de lucre que neix amb la voluntat d'ajudar a aquelles persones que pateixen les conseqüències d'un desastre natural. En aquesta primera acció, l'entitat està preparant una campanya per tal d'ajudar a més de 2.000 nens i nenes d'entre 6 i 8 anys de Filipines. Sota la premissa "treure el màxim amb el mínim possible", Giants enviarà 12.000 joguines provinents de la Xina a infants que s'han vist afectats pel pas del tifó Haiyan.

Per fer-ho, Giants va llançar el passat mes de juny una campanya de micromecenatge amb el repte d'aconseguir els 10.000 euros que necessiten per enviar les joguines a 12 escoles de Filipines. Actualment, quan queda una setmana perquè finalitzi la campanya de micromecenatge, Giants porta recaptats un total de 9.500 euros, entre els diners provinents de donacions individuals i les aportacions fetes per diverses entitats patrocinadores. D'aquest total, l'Ajuntament de Banyoles ha col·laborat en la iniciativa aportant 1.000 euros.

Un dels responsables de l'ONG Giants, el banyolí Àlex Dilmé, ha explicat que la finalitat d'aquesta acció és retornar la il·lusió als infants a través de la màgia de les joguines.

El tifó Haiyan va passar per Filipines el 8 de novembre de 2013, provocant la mort de 6.000 persones, destrossant milers de cases i causant greus danys a la població. Malgrat que al llarg d'aquest any s'hagin cobert algunes de les necessitats més bàsiques, es calcula que aproximadament 14 milions de persones n'estan patint les conseqüències. Entre elles, 6 milions de nens. És per això que Giants neix de la voluntat de diversos joves de crear un projecte que pugui ajudar a les persones que ho necessitin. Àlex Dilmé ha ressaltat els aspectes positius que pot proporcionar l'emprenedoria social per a qualsevol persona.

Aprofitant que Àlex Dilmé treballa a la Xina i un altre dels responsables del projecte, Ignasi Vegas, a Filipines, l'equip de Giants ha decidit dedicar aquest primer projecte de cooperació al tifó Haiyan. Posteriorment, no descarten portar a terme noves campanyes d'ajuda internacional.

19/08/2014
Notícia publicada per Banyoles Televisió
http://banyolestv.cat/index.php/noticies/itemlist/date/2014/8/19

Una ONG amb arrels banyolines portarà joguines als nens afectats pel tifó Yolanda a Filipines

Dimarts, 19 Agost 2014 17:47 Publicat a Societat

La nova ONG Giant Up, creada per quatre joves catalans, entre d'altres, el banyolí Àlex Dilmé, portarà joguines als nens afectats pel tifó Yolanda de Filipines, el novembre de l'any passat. En total es volen enviar 2.000 caixes amb sis joguines cadascuna que es repartiran entre 2.000 nens.

Publicacions / *Publicaciones*

09/09/2014

Entrevista publicada al butlletí quinzenal de l'**Alumni de la Universitat Pompeu Fabra**
http://www.alumni.upf.edu/lfportal/web/alumni/giants

Versió en castellà

El tifón Yolanda arrasó completamente varias zonas de Filipinas el pasado noviembre. Diez meses después las necesidades básicas están cubiertas, pero estos cuatro Alumni de la UPF luchan para recuperar una de las cosas más importantes de la infancia: la ilusión. **Àlex Dilmé** (Administración y dirección de empresas), **Ignasi Vegas** (Económicas), **Sara Ollé** y **Àngela Amer** (Publicidad y Relaciones Públicas) lanzaron **Giants** pensando en un largo plazo y no en la actuación inmediata que practican gran parte de las ONG's.

- ¿Qué os llevó a estudiar en la Universitat Pompeu Fabra?
Àngela: Las ganas de aprender más, de disfrutar de Barcelona y de poder hacerlo en catalán.
Sara: La pasión por estudiar una disciplina que había escogido yo, marchar fuera, las experiencias de la gente de mi alrededor.
Ignasi: Yo soy de Girona y visité las instalaciones de diferentes universidades; las instalaciones de la UPF me cautivaron, la reputación que tenía ya en 2003 y la seriedad en las presentaciones de los planes formativos me acabaron decantando.
Àlex: Sobre todo el prestigio que tenía y el nivel de las salidas que ofrecía. A la vez, me motivaba mucho salir afuera estudiar, y la UPF me ofrecía muchas y muchas salidas en el ámbito internacional.

- ¿Qué creéis que habéis aplicado de todo lo que habéis aprendido en la carrera?
Principalmente la metodología de trabajo, la constancia, el trabajo en equipo y el hecho de distribuirnos las responsabilidades para dar lo mejor de cada uno en el área que más domina. En cuanto a los aspectos concretos y a los conocimientos, hemos visto que las cosas se aprenden cuando se viven, cuando te encuentras y cuando te tienes que enfrentar. Con todo, la universidad te permite tener una base muy buena a partir de la cual empezar a crearte una especialización.

- ¿Qué recuerdos guardáis de vuestro paso por la UPF?
Amigos, risas y buenos momentos en días que se convertían en noches dentro de las aulas. Muchos recuerdos y muy buenos, sobre todo por la gente que hemos conocido. Dicen que el grupo de amigos que creas en la universidad es para toda la vida, y bien es verdad que todo nos hace pensar que así será.

- Los cuatro habéis estudiado carreras diferentes. ¿Cómo os conocisteis? ¿Dentro o fuera de las aulas?
Todos somos de edades y de inquietudes diferentes, pero nos conocemos de otros ámbitos relacionados con la UPF. La universidad es esto: saber ir más allá de las aulas e interactuar con gente de inquietudes similares pero de sectores diferentes. Las chicas, Sara y Àngela, hemos sido compañeras de carrera. Àlex e Ignasi coincidieron en la residencia de estudiantes y en actividades deportivas; además, tanto Àlex como Sara han formado parte de la comisión de fiestas Pompeufarra.

- ¿De quien nace la idea de Giants? ¿En qué momento os planteáis crear una ONG y recoger juguetes para los niños de las Filipinas? ¿Por qué las Filipinas y no otro país?
Giants nace del empujón de Ignasi y Àlex para hacer un proyecto con vocación de cambiar a mejor la vida de alguna persona. El momento llegó cuando la empresa donde trabaja Ignasi lo destinó en las Filipinas justo una semana después el tifón Haiyan asolaba el país de las siete mil islas. Poco después, Sara y Àngela se incorporaban al equipo para hacer realidad un proyecto que, a pesar de materializarse un año después de la tragedia, ha sido muy intenso durante los últimos nueve meses.

Muchas organizaciones de ayuda humanitaria y de desarrollo tienen una respuesta inmediata cuando un desastre natural provoca graves consecuencias en una región. Actúan rápidamente para cubrir las necesidades más básicas y disponen de unos recursos y de una experiencia que nosotros ni tenemos ni podemos alcanzar. Vimos entonces que otra parte muy importante de la vida de los niños había quedado en un segundo plano: la ilusión y el hecho de poder pensar en un futuro a largo plazo. Este propósito nos llevó a pensar en los juguetes como instrumento ideal para ayudar a desarrollar la imaginación y los sueños de los más pequeños.

- ¿Por qué Giants? ¿De donde viene el nombre?
Giants se traduce como 'gigantes'. Cuando somos pequeños todos nos creemos grandes, todos soñábamos a crecer, el "yo de grande quiero ser...", y a menudo esta ambición nace de un juguete. Por otro lado, Giant, aplicado a las personas, quiere decir 'importante". Y los niños son lo más importante que hay en cualquier situación de emergencia.

- ¿Teníais experiencia previa en proyectos humanitarios o de voluntariado?
Sólo Ignasi tenía experiencia previa, porque anteriormente ya había creado una plataforma llamada TEAM VEGAS que lucha para conseguir financiación y para dar a conocer la enfermedad de la fibrosi quística. El resto somos todo ganas, ilusión y aplicación de la experiencia profesional privada.

- Habéis logrado vuestro hito antes del cierre de la campaña, 10.000 euros con que se podrán pagar unos 12.000 juguetes. ¿Cómo ha sido el proceso?
¡Duro! Partimos de un objetivo muy ambicioso con un calendario muy ajustado que nos ha hecho sufrir hasta el último momento. El hecho que la campaña coincidiera con el periodo de verano ha comportado que tantos muchos posibles patrocinadores como los periodistas que tenemos a nuestro alcance se encontraran de vacaciones. Con todo, hemos tenido la suerte de que la gente de nuestro alrededor, amigos y familiares, nos han animado y acompañado en todo momento.

- ¿Cual ha sido la aportación que más os ha sorprendido, gustado...?
Las aportaciones de las cuales estamos más agradecidos son las de las empresas que decidieron patrocinar clases y escuelas. La contribución más espectacular, la de más peso económico, ha sido la del Ayuntamiento de Banyoles; la más curiosa, la del jugador del Celta de Vigo y exjugador del Barça Andreu Fontàs; y, finalmente, las más especiales han sido, sin lugar a dudas, las que han venido de nuestros amigos y familiares.

- ¿Cómo lo haréis ahora para enviar los juguetes en las Filipinas? ¿Vosotros estaréis presentes?
Ignasi estará allá para coordinar la distribución de los paquetes con la ayuda de un agente que hemos contratado para asegurar la entrega a las escuelas y al orfanato con el cual tenemos apalabrada la cooperación.

- ¿Qué le diríais a un estudiante acabado de graduar que quiera emprender una idea?
Que no hay excusas, que el tiempo se saca de debajo de las piedras y que no se tiene que renunciar a nada. Somos jóvenes, lo tenemos todo por delante y nos quedan mil experiencias para vivir. Con ganas, ilusión y empujón, todo se puede conseguir.

Versió en català

Dimarts, 09 set. 2014

El tifó Yolanda va arrasar completament diverses zones de Filipines el passat novembre. Deu mesos després les necessitats bàsiques estan cobertes, però aquests quatre Alumni de la UPF lluiten per recuperar una de les coses més importants de la infància: la il·lusió. L'**Àlex Dilmé** (Administració i Direcció d'Empreses), l'**Ignasi Vegas** (Econòmiques), la **Sara Ollé** i l'**Àngela Amer** (Publicitat i Relacions Públiques) van llençar **Giants** pensant en un llarg termini i no en l'actuació immediata que practiquen gran part de les ONG's.

- Què us va portar a estudiar a la Universitat Pompeu Fabra?
Àngela: Les ganes d'aprendre més, de gaudir de Barcelona i de poder fer-ho en català.
Sara: La passió per estudiar una disciplina que havia escollit jo, marxar fora, les experiències de la gent al meu voltant.
Ignasi: Jo sóc de Girona i vaig visitar les instal·lacions de diferents universitats; les instal·lacions de la UPF em van captivar, la reputació que tenia ja l'any 2003 i la serietat en les presentacions dels plans formatius em van acabar decantant.
Àlex: Sobretot el prestigi que tenia i el nivell de les sortides que oferia. Alhora, em motivava molt sortir a fora estudiar, i la UPF m'oferia moltes i moltes sortides en l'àmbit internacional.

- Què creieu que heu aplicat de tot el que heu après a la carrera?
Principalment la metodologia de treball, la constància, el treball en equip i el fet de distribuir-nos les responsabilitats per tal de donar el millor de cadascú en l'àrea que més domina. Pel que fa als aspectes concrets i als coneixements, hem vist que les coses s'aprenen quan es viuen, quan t'hi trobes i quan t'hi has d'enfrontar. Amb tot, la universitat et permet tenir una base molt bona a partir de la qual començar a crear-te una especialització.

- Quins records guardeu del vostre pas per la UPF?
Amics, rialles i bons moments entre dies que es convertien en nits dins les aules. Records molt i molt bons, sobretot per la gent que hem conegut. Diuen que el grup d'amics que crees a la universitat és per a tota la vida, i la veritat és que tot ens fa pensar que així serà.

- Tots quatre heu estudiat carreres diferents. Com us vau conèixer? Dins o fora de les aules?
Tots som d'edats i d'inquietuds diferents, però ens coneixem d'altres àmbits relacionats amb la UPF. La universitat és això: saber anar més enllà de les aules i interactuar amb gent d'inquietuds similars però de sectors diferents. Les noies, la Sara i l'Àngela, hem estat companyes de carrera. L'Àlex i l'Ignasi van coincidir a la residència d'estudiants i en activitats esportives; a més, tant l'Àlex com la Sara han format part de la comissió de festes Pompeufarra.

- De qui neix la idea de Giants? En quin moment us plantegeu crear una ONG i recollir joguines per als infants de les Filipines? Perquè les Filipines i no un altre país?
Giants neix de l'empenta de l'Ignasi i l'Àlex per fer un projecte amb vocació de canviar a millor la vida d'alguna persona. El moment va arribar quan l'empresa on treballa l'Ignasi el va destinar a les Filipines. Just una setmana després el tifó Haiyan assolava el país de les set mil illes. Poc després, la Sara i l'Àngela s'incorporaven a l'equip per fer realitat un projecte que, tot i materialitzar-se un any després de la tragèdia, ha estat molt intens durant els últims nou mesos.

Moltes organitzacions d'ajuda humanitària i de desenvolupament tenen una resposta immediata quan un desastre natural provoca greus conseqüències en una regió. Actuen ràpidament per cobrir les necessitats més bàsiques i disposen d'uns recursos i d'una experiència que nosaltres ni tenim ni podem abastar. Vam veure llavors que una altra part molt important de la vida dels infants havia quedat en un segon pla: la il·lusió i el fet de poder pensar en un futur a llarg termini. Aquest propòsit ens va portar a pensar en les joguines com a instrument ideal per ajudar a desenvolupar la imaginació i els somnis dels més menuts.

- Per què Giants? D'on ve el nom?
Giants es tradueix com 'gegants'. Quan érem petits tots ens creiem grans, tots somniàvem a créixer, en el "jo de gran vull ser...", i sovint aquesta ambició neix d'una joguina. Per altra banda, *giant*, aplicat a les persones, vol dir 'important". I els infants són el més important que hi ha en qualsevol situació d'emergència.

- Teníeu experiència prèvia en projectes humanitaris o de voluntariat?
Només l'Ignasi tenia experiència prèvia, perquè anteriorment ja havia creat una plataforma anomenada TEAM VEGAS que lluita per aconseguir finançament i per donar a conèixer la malaltia de la fibrosi quística. La resta som tot ganes, il·lusió i aplicació de l'experiència professional privada.

- Heu assolit la vostra fita abans del tancament de la campanya, 10.000 euros amb què es podran pagar unes 12.000 joguines. Com ha estat el procés?
Dur! Vam partir d'un objectiu molt ambiciós amb un calendari molt ajustat que ens ha fet patir fins a l'últim moment. El fet que la campanya coincidís amb el període d'estiu ha comportat que tants molts possibles patrocinadors com els periodistes que tenim al nostre abast es trobessin de vacances. Amb tot, hem tingut la sort que la gent del nostre voltant, amics i familiars, ens han animat i acompanyat en tot moment.

- Quina ha estat l'aportació que més us ha sorprès, agradat...?
Les aportacions de les quals estem més agraïts són les de les empreses que van decidir patrocinar classes i escoles. La contribució més espectacular, la de més pes econòmic, ha estat la de l'Ajuntament de Banyoles; la més curiosa, la del jugador del Celta de Vigo i exjugador del Barça Andreu Fontàs; i, finalment, les més especials han estat, sense cap dubte, les que han vingut dels nostres amics i familiars.

- Com ho fareu ara per enviar les joguines a les Filipines? Vosaltres hi sereu presents?
L'Ignasi serà allà per coordinar la distribució dels paquets amb l'ajuda d'un agent que hem contractat per tal d'assegurar-ne el lliurament a les escoles i a l'orfenat amb el qual tenim emparaulada la cooperació.

- Què li diríeu a un estudiant acabat de graduar que vulgui emprendre una idea?
Que no hi ha excuses, que el temps es treu de sota les pedres i que no s'ha de renunciar a res. Som joves, ho tenim tot per davant i ens queden mil experiències per viure. Amb ganes, il·lusió i empenta, tot es pot aconseguir.

UPF Alumni shared Giants's photo.
16 February at 12:05 · Edited ·

[TALENT UPF] Donem l'enhorabona als nostres alumni de Giants per haver fet realitat el seu projecte solidari amb els nens i nenes filipins afectats pel terrible tifó Yolanda a finals de 2013. Moltes felicitats a tot l'equip i als seus col·laboradors!! I recordeu, podeu revisar l'entrevista que els vam fer a ow.ly/J7czK.

Giants

10.000 joguines i 170 donants des de 9 països diferents han regalat a 2.100 nens la il·lusió de voler ser futurs pilots, doctors, mestres, enginyers o músics. No ens cansarem mai de donar-vos les GRÀCIES, GIANTS!!

10,000 toys and 170 donors from 9 different countries have given 2,100 kids the inspiration to become future pilots, chefs, doctors, teachers, engineers or musicians. We will never get tired of saying THANK YOU, GIANTS!

Unlike · Comment · Share

Giants likes this.

Giants Moltíssimes gràcies! Animem a tothom a crear el seu propi Giants, és una experiència increible! 😬
Like · Reply · 1 · Commented on by Sara Ollé [?] · 16 February at 12:19

Write a comment...

Tweet

UPF ALUMNI
@alumni_upf

Felicitem els nostres alumni de @giant_up per fer realitat el seu projecte solidari #talentUPF ow.ly/J7czK

Translate from Romanian

Reply to UPF ALUMNI

Timelines Notifications Messages Me

Tweet

UPF ALUMNI
@alumni_upf

L'enhorabona per a aquests alumni RT "@giant_up: HO HEM ACONSEGUIT! Hem sobrepassat els 10.000€ de la campanya! pic.twitter.com/ZHlT7LcCbC".

Translate from Spanish

Reply to UPF ALUMNI

Timelines Notifications Messages Me

Tweet

UPF ALUMNI
@alumni_upf

Coneix la història d'aquests quatre alumni que han fundat la #ONG @giant_up alumni.upf.edu/lfportal/web/a…. Tot un repte!

Translate from Spanish

12/09/14 13:25

Reply to UPF ALUMNI

Timelines Notifications Messages Me

Tweet

UPF ALUMNI
@alumni_upf

Coneix @giant_up, una #ONG fundada per quatre alumni que vol ajudar a nens de tot el món a través de le joguines giant-up.com/ca/.

Translate from Spanish

24/07/14 15:00

6 RETWEETS

Reply to UPF ALUMNI

Timelines Notifications Messages Me

03/03/2015

Taula Rodona a la Facultat de Comunicació de la Universitat Pompeu Fabra

GRÀCIES A TOTES I CADA UNA DE LES PERSONES QUE HAN FET POSSIBLE AQUEST PROJECTE.
AMUNT ELS SOMNIS D'AQUELLS QUE S'ATREVEIXEN A SOMIAR.

EQUIP GIANTS